



**Nombre del alumno: José Manuel
Vázquez Pérez**

**Nombre del profesor: Luis Miguel
Sánchez Hernández**

Licenciatura: Ciencias de la Educación

Materia: Psicología Social

PASIÓN POR EDUCAR

Nombre del trabajo: Mapa Conceptual

Ocosingo, Chiapas a 16 de septiembre de 2021.

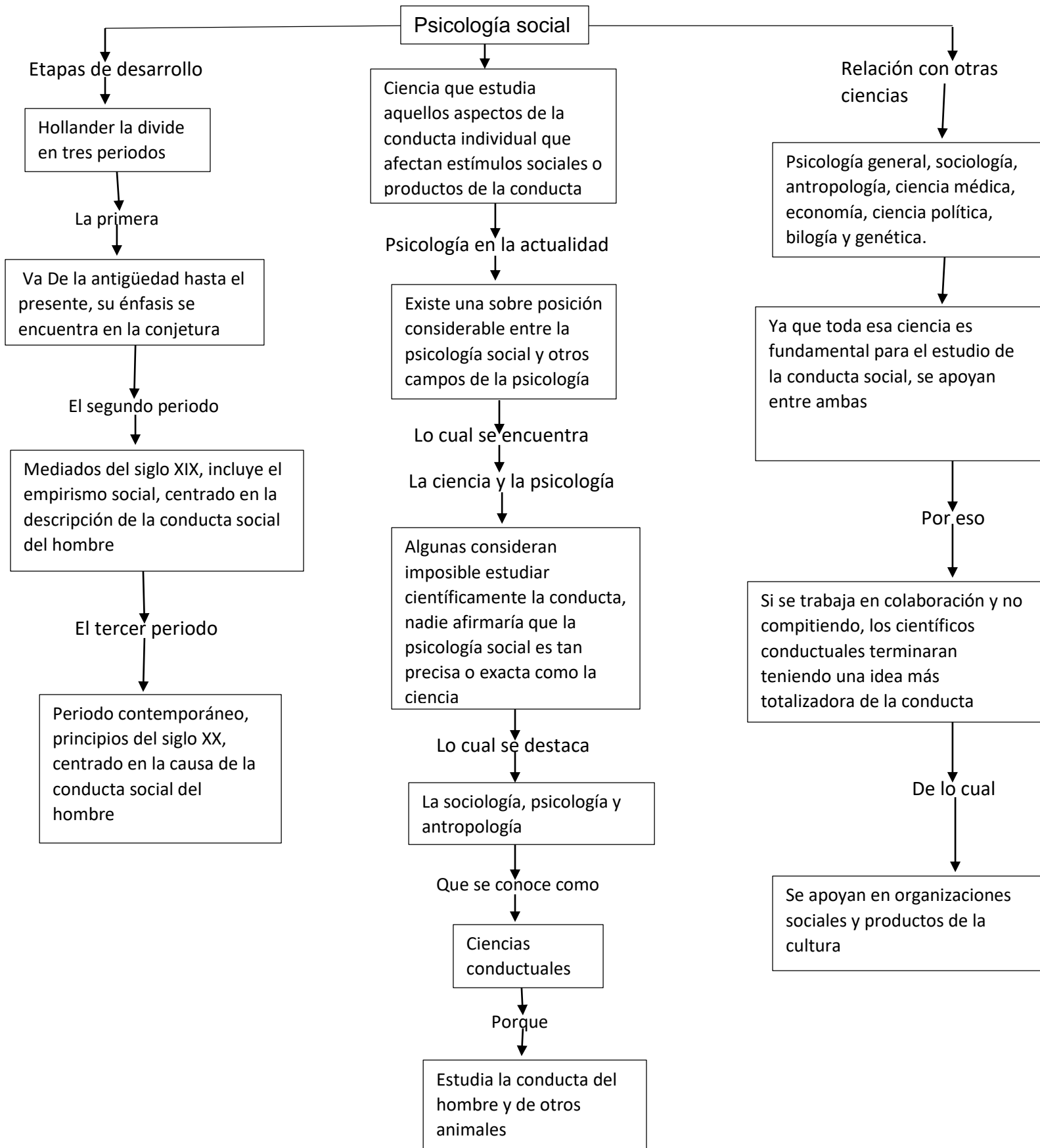

Sus métodos de investigación

método

Estudio de campo

Encuesta y entrevista

Simulación de computadora

Suele preferir el método experimental, tiene un mayor control sobre las variables participantes

Investigaciones científicas llevadas a cabo cuando no existe condiciones de laboratorio

Comenzó en 1935, George Gallup su iniciador

Se representa la conducta por medio de símbolos matemáticos

En la que se apoya en

Por ejemplo

Suele emplearse

Ba de paso en paso

En el estudio de laboratorio

Las manifestaciones o las protestas de estudiantes

Para obtener información sobre cualquier cosa, desde las actitudes del votante hasta saber que realmente prefieren

Para ir representando en la conducta real

Que suele

La desventaja

Sigue ciertos pasos

Y es

Controlar variables difíciles o imposible de controlar en la vida real

Es que el investigador por lo común no puede controlar o manipular las variables participantes

En los que nos da mayor precisión para un buen entendimiento al encuestado

Una herramienta para el psicólogo social, para utilizar en sus investigaciones sobre la conducta social

Ya que también puede llevar atener riesgos mayores

También se encuentra

Y en eso

Investigación transcultural

Nos facilita el trabajo para ambos grupos

En la que

Puede o no utilizarse métodos de laboratorio

Bibliografía

uds. (septiembre-octubre 2021). *psicología social*. ocosingo: uds.