Alimentación y cultura

Antonio Cabrera Ramire

mapa conceptual

3er parcial

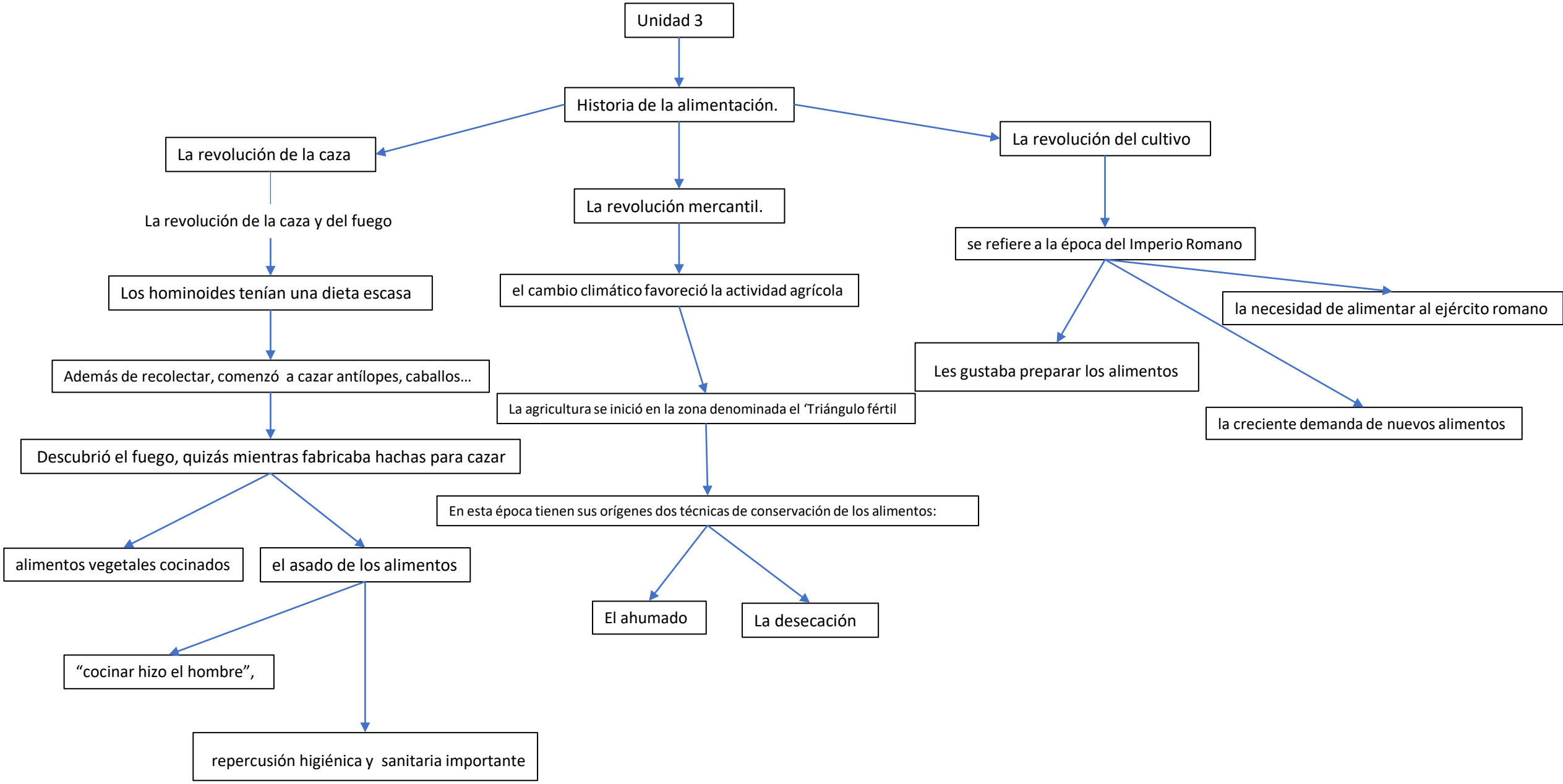
Unidad 3
Historia de la alimentación.
La revolución de la caza
La revolución de la caza y del fuego
Los hominoides tenían una dieta escasa
Además de recolectar, comenzó a cazar antílopes, caballos…
Descubrió el fuego, quizás mientras fabricaba hachas para cazar
alimentos vegetales cocinados
el asado de los alimentos
"cocinar hizo el hombre",
repercusión higiénica y sanitaria importante
La revolución mercantil.
el cambio climático favoreció la actividad agrícola
La agricultura se inició en la zona denominada el 'Triángulo fértil
En esta época tienen sus orígenes dos técnicas de conservación de los alimentos:
El ahumado
La desecación
La revolución del cultivo
se refiere a la época del Imperio Romano
Les gustaba preparar los alimentos
la necesidad de alimentar al ejército romano
la creciente demanda de nuevos alimentos