



Mi Universidad

Mapa Conceptual

Nombre del Alumno: Belen Candelaria Herrera Gordillo

Nombre del tema: Direccion Aplicada

Parcial: II

Nombre de la Materia: Modelos de Administración Educativa

Nombre del profesor: Ramiro Roblero Morales

Cuatrimestre: 7mo

Frontera Comalapa, Chiapas a 21 de noviembre del 2021

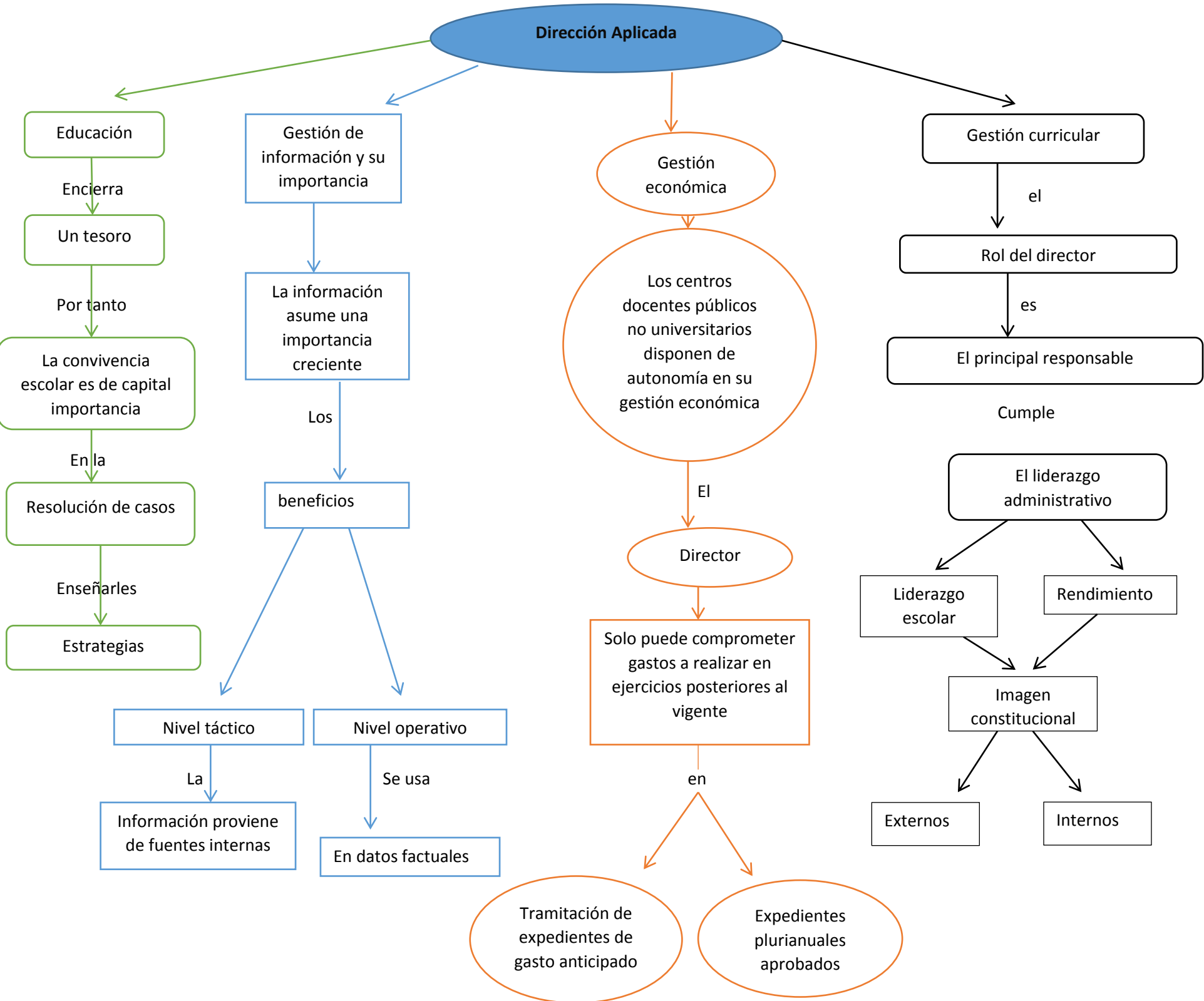

Dirección Aplicada

Educación

Encierra

Un tesoro

Por tanto

La convivencia escolar es de capital importancia

En la

Resolución de casos

Enseñarles

Estrategias

Gestión de información y su importancia

La información asume una importancia creciente

Los

beneficios

Nivel táctico

Nivel operativo

La

Información proviene de fuentes internas

Se usa

En datos factuales

Gestión económica

Los centros docentes públicos no universitarios disponen de autonomía en su gestión económica

El

Director

Solo puede comprometer gastos a realizar en ejercicios posteriores al vigente

en

Tramitación de expedientes de gasto anticipado

Expedientes plurianuales aprobados

Gestión curricular

el

Rol del director

es

El principal responsable

Cumple

El liderazgo administrativo

Liderazgo escolar

Rendimiento

Imagen constitucional

Externos

Internos