

- ▶ Nombre de la alumna:
 - ▶ Alejandra Narvaez Robles

Nombre del profesor:

Diana Belén López

Licenciatura:

Arquitectura

Materia:

Diseño arquitectónico

Nombre del trabajo:

**Propuesta de anteproyecto de plaza comercial en
Ocosingo, Chiapas**

GEORREFERENCIA

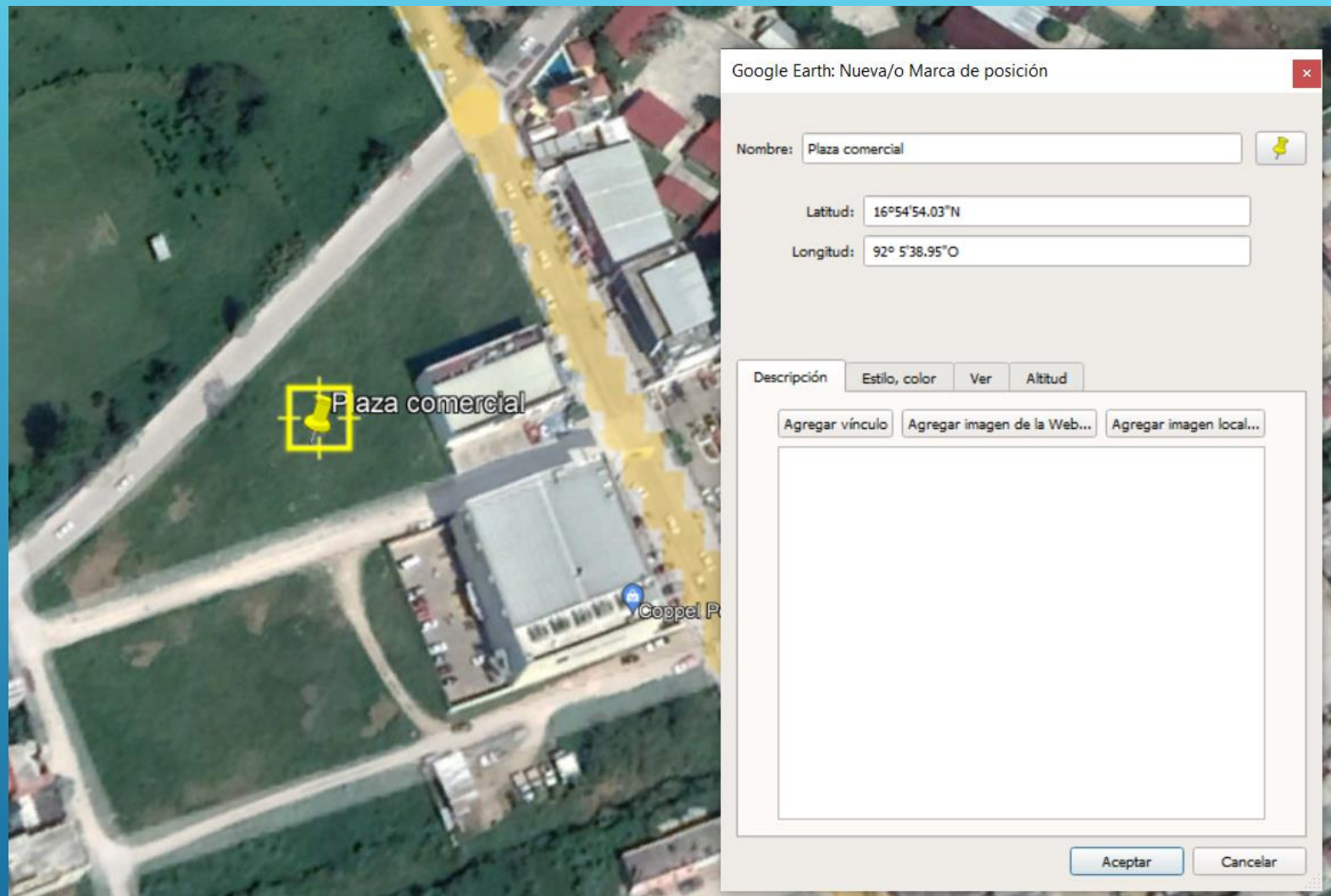

MACRO Y MICRO LOCALIZACIÓN

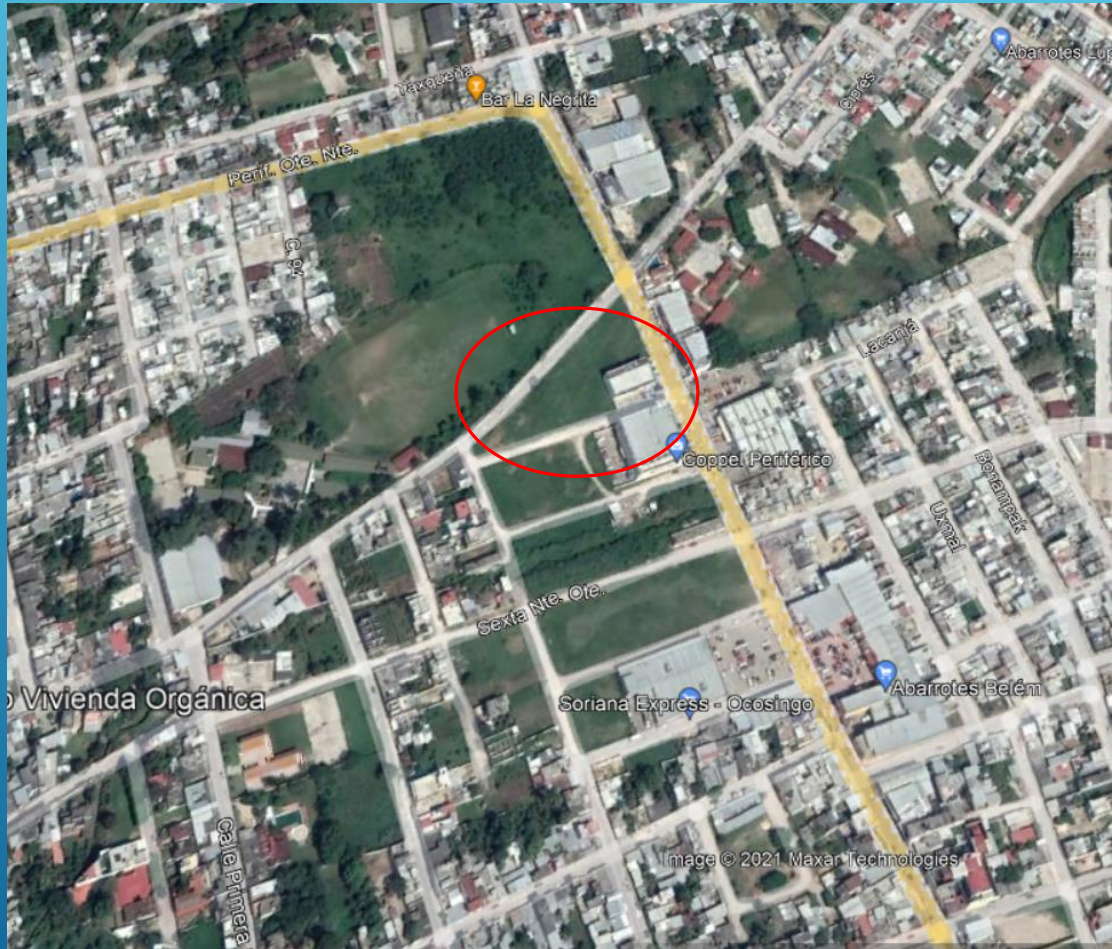

DESCRIPCIÓN DEL TERRENO

El predio donde se realizará la plaza comercial tiene dimensiones distintas, es un terreno plano, limpio, con pocos árboles, no cuenta con banquetas, cuenta con vialidades, drenaje, agua, y alumbrado publico.

CROQUIS DE LOCALIZACIÓN

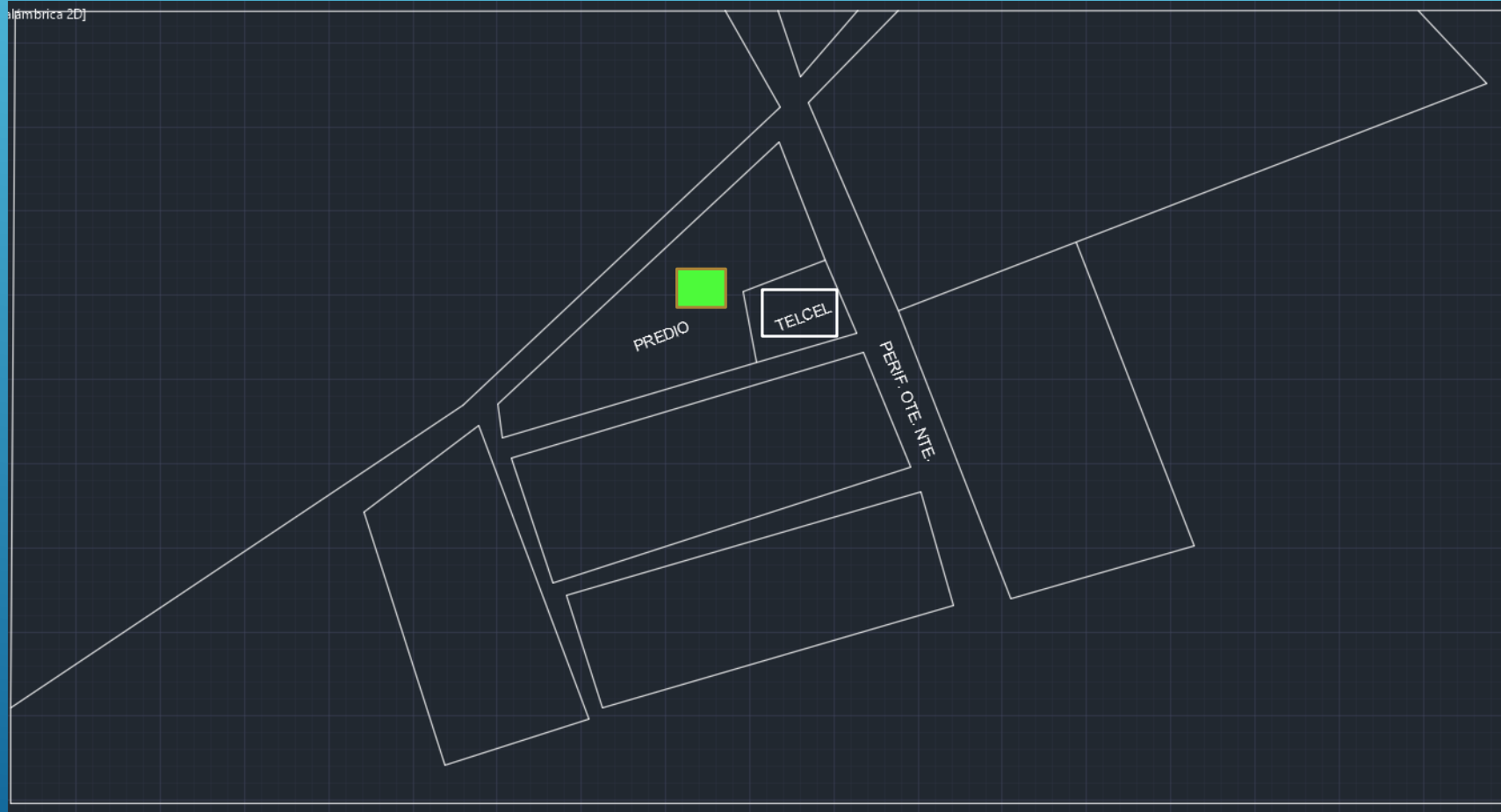

PREDIO



CENTRO DE ATENCIÓN
A CLIENTES TELCEL.

CROQUIS DEL MEDIO FÍSICO NATURAL Y ARTIFICIAL

○ ACOMETIDA

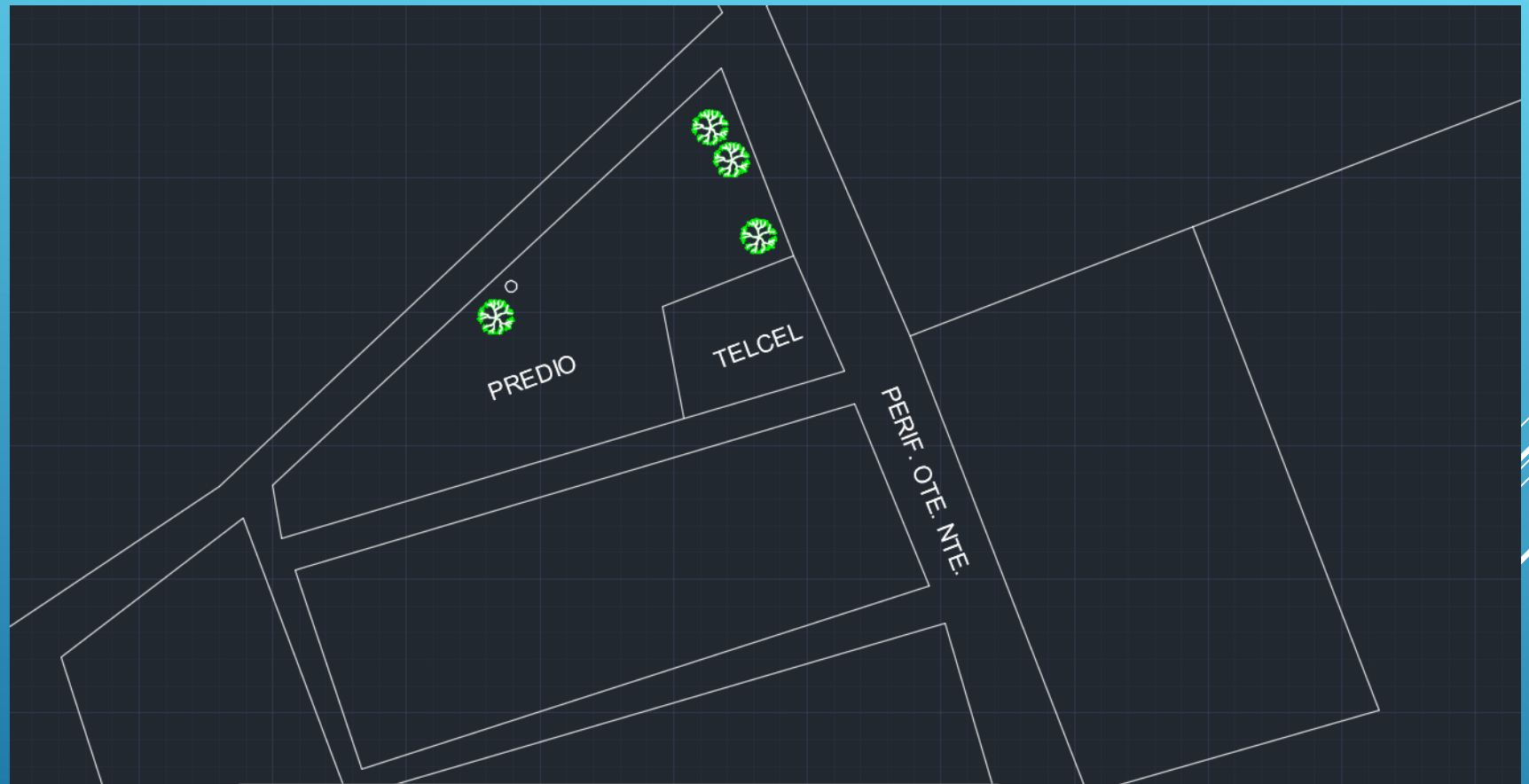

VISTAS DE CADA PUNTO CARDINAL



Norte



Sur



Este



Oeste

CORTES DE ELEVACIÓN DEL PREDIO

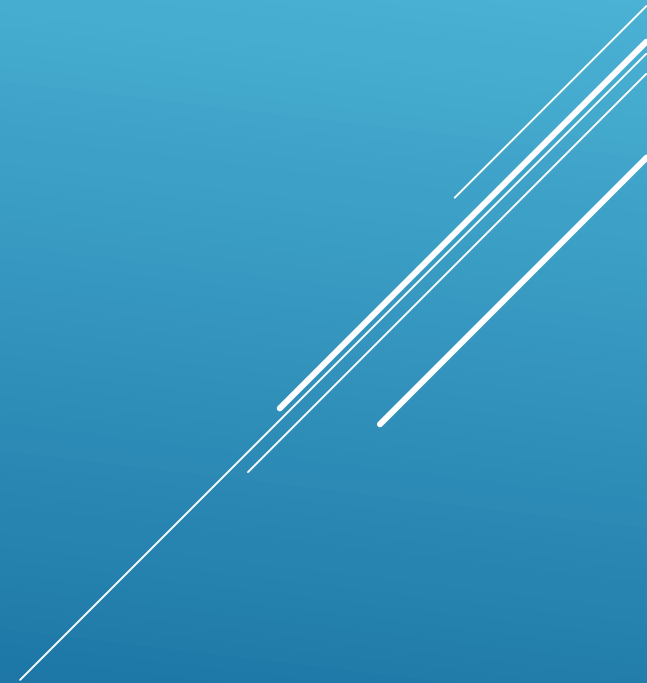

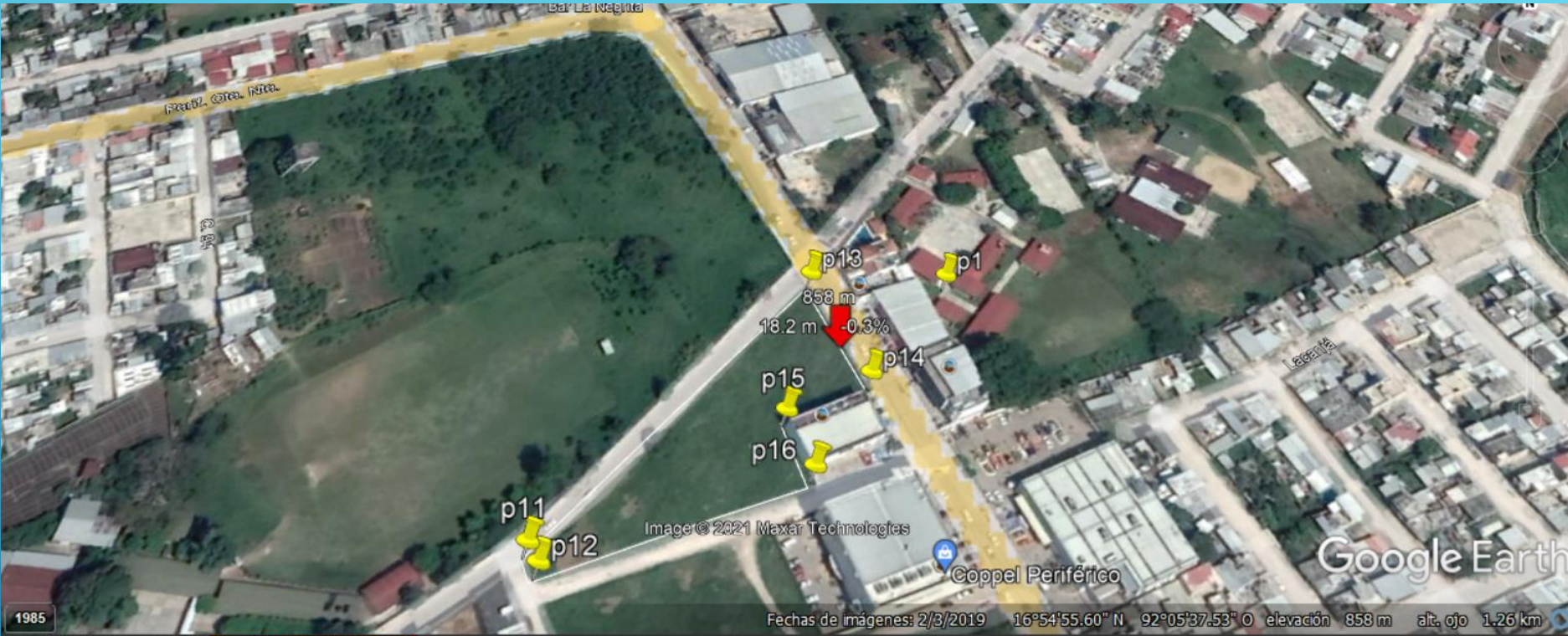



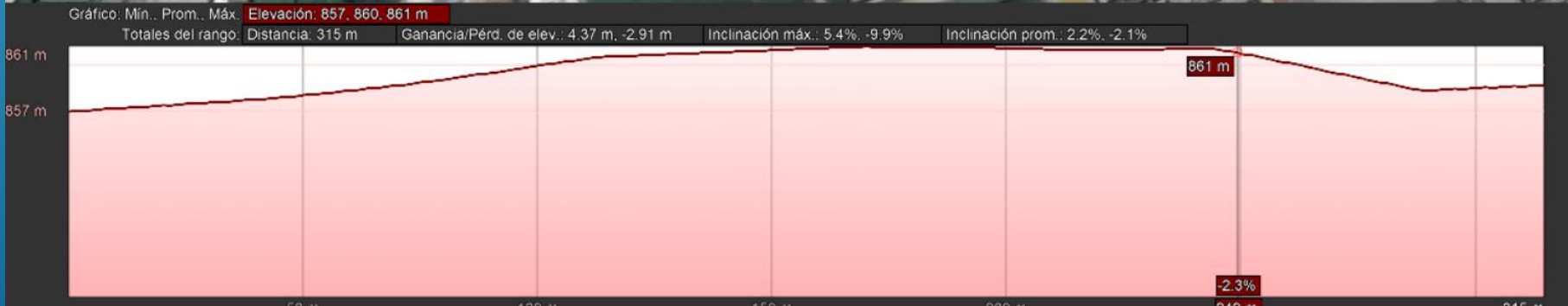

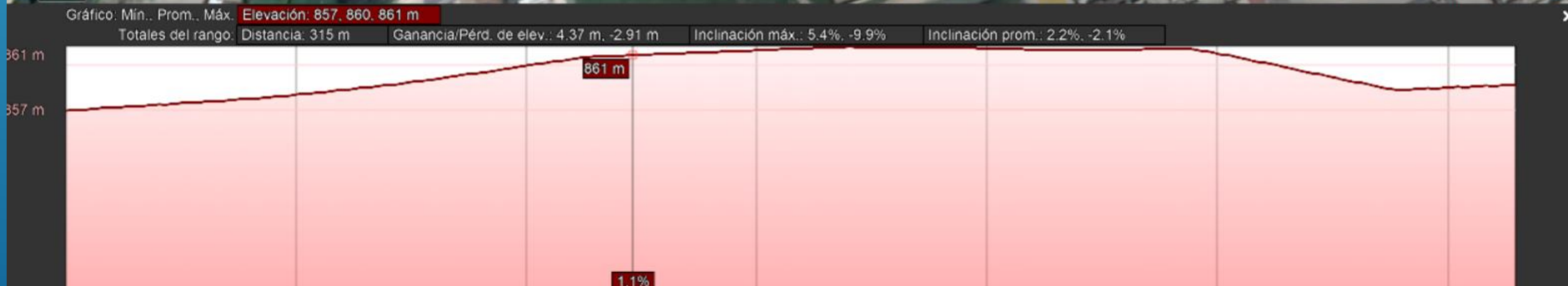

RECORRIDO SOLAR Y VIENTOS DOMINANTES

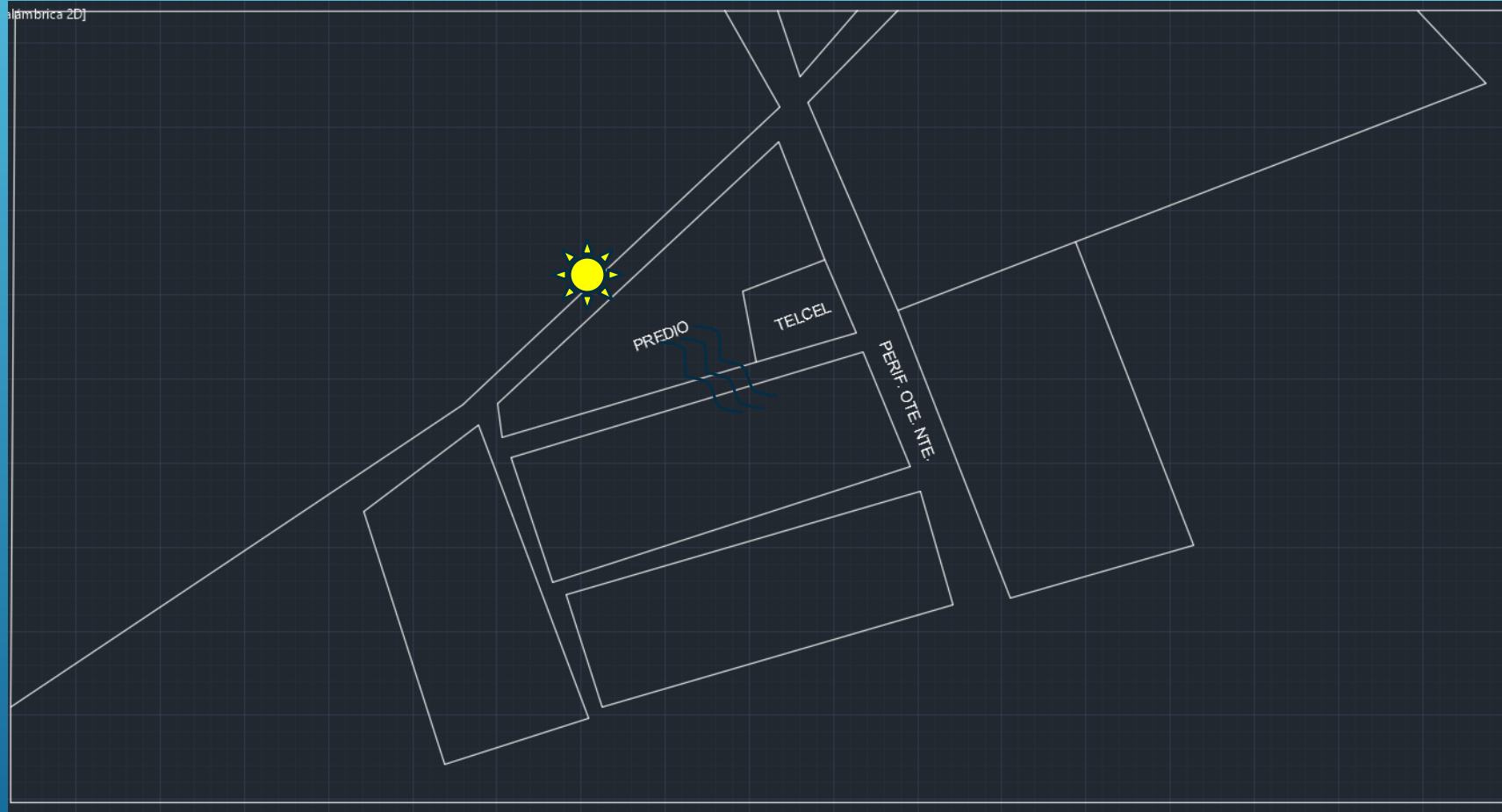

DIAGRAMA DE FUNCIONAMIE NTO

