



Nombre de los integrantes de equipo:

Alejandra Narváez Robles

Luis Esteban Cabrera Sánchez

Luis Miguel Gómez López

Luis Eduardo Hernández Santis

Nombre del profesor: Diana Belén López

Licenciatura: Arquitectura

Materia: Diseño arquitectónico

Nombre del trabajo: Fraccionamiento

Ocosingo, Chiapas a 24 de septiembre de 2021.

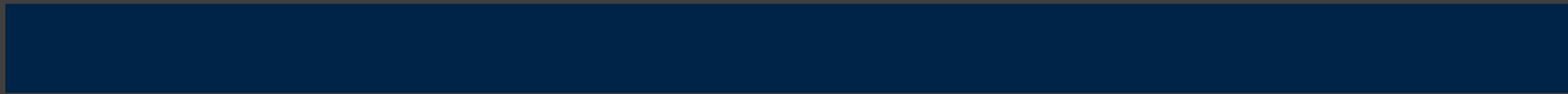

Georreferencia

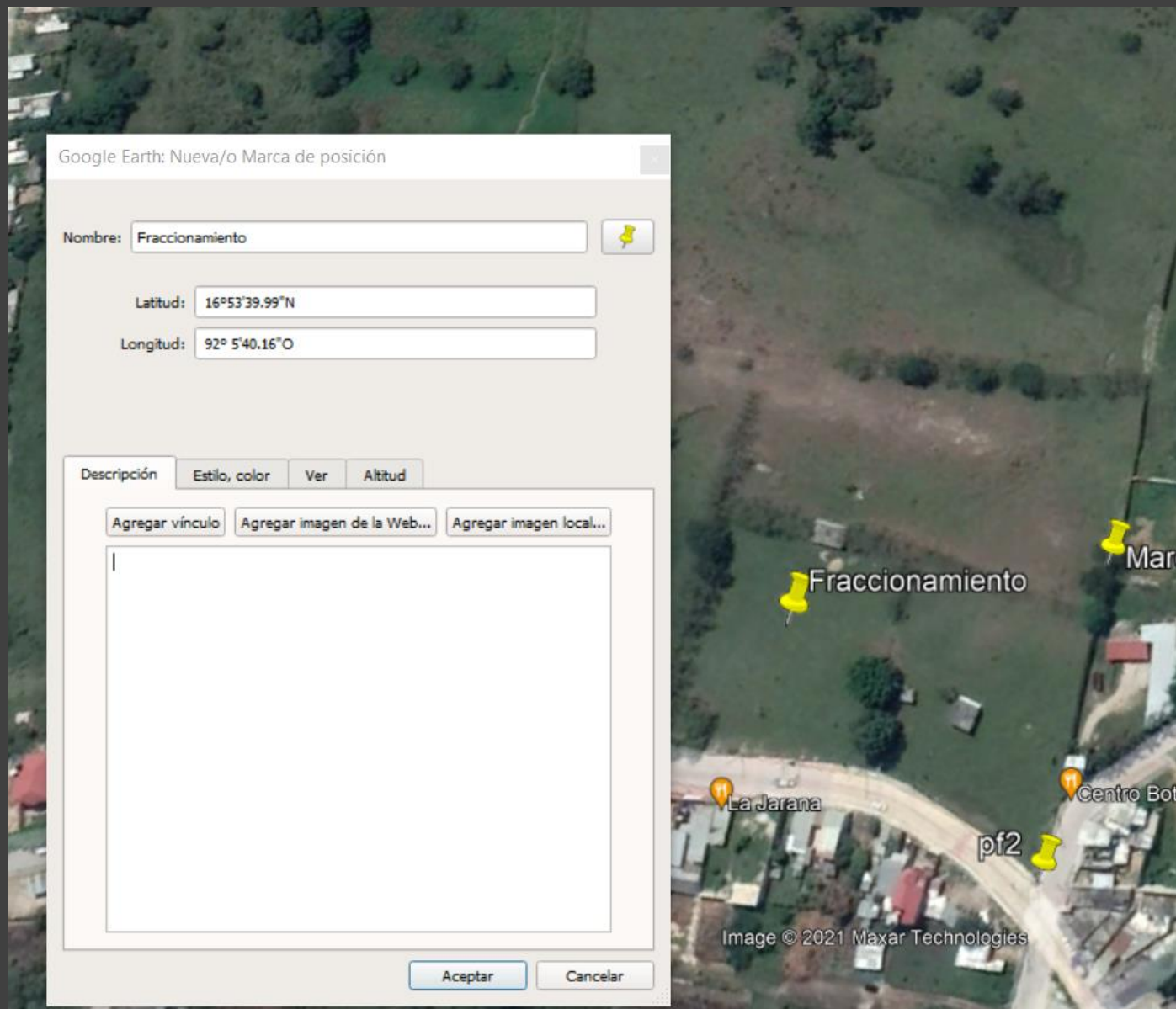

Macro y micro localización

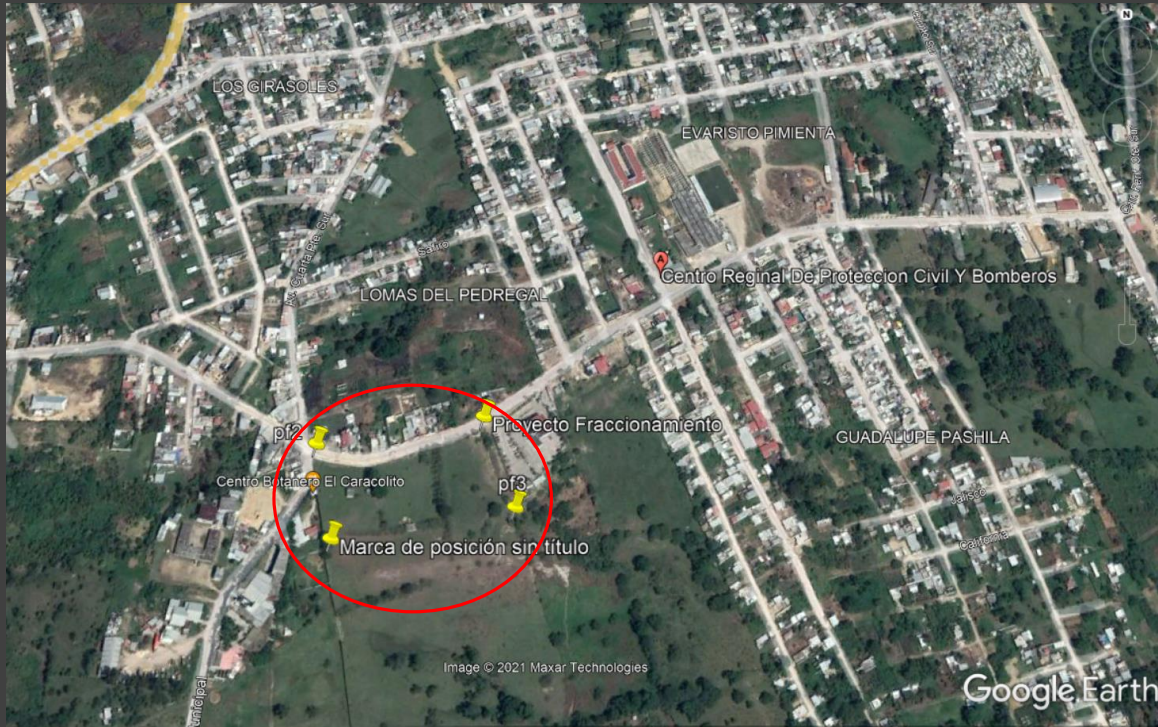

Descripción del terreno

El predio donde se realizara el fraccionamiento tiene unas dimensiones de 180 x 100 M2, cuenta con una pendiente negativa, esta enmontado, tiene arboles, cuenta con banquetas, vialidades, drenaje, agua, y alumbrado publico.

Croquis de localización



PREDIO



CENTRO BOTANERO "EL CARACOLITO"

Croquis del medio físico natural y artificial

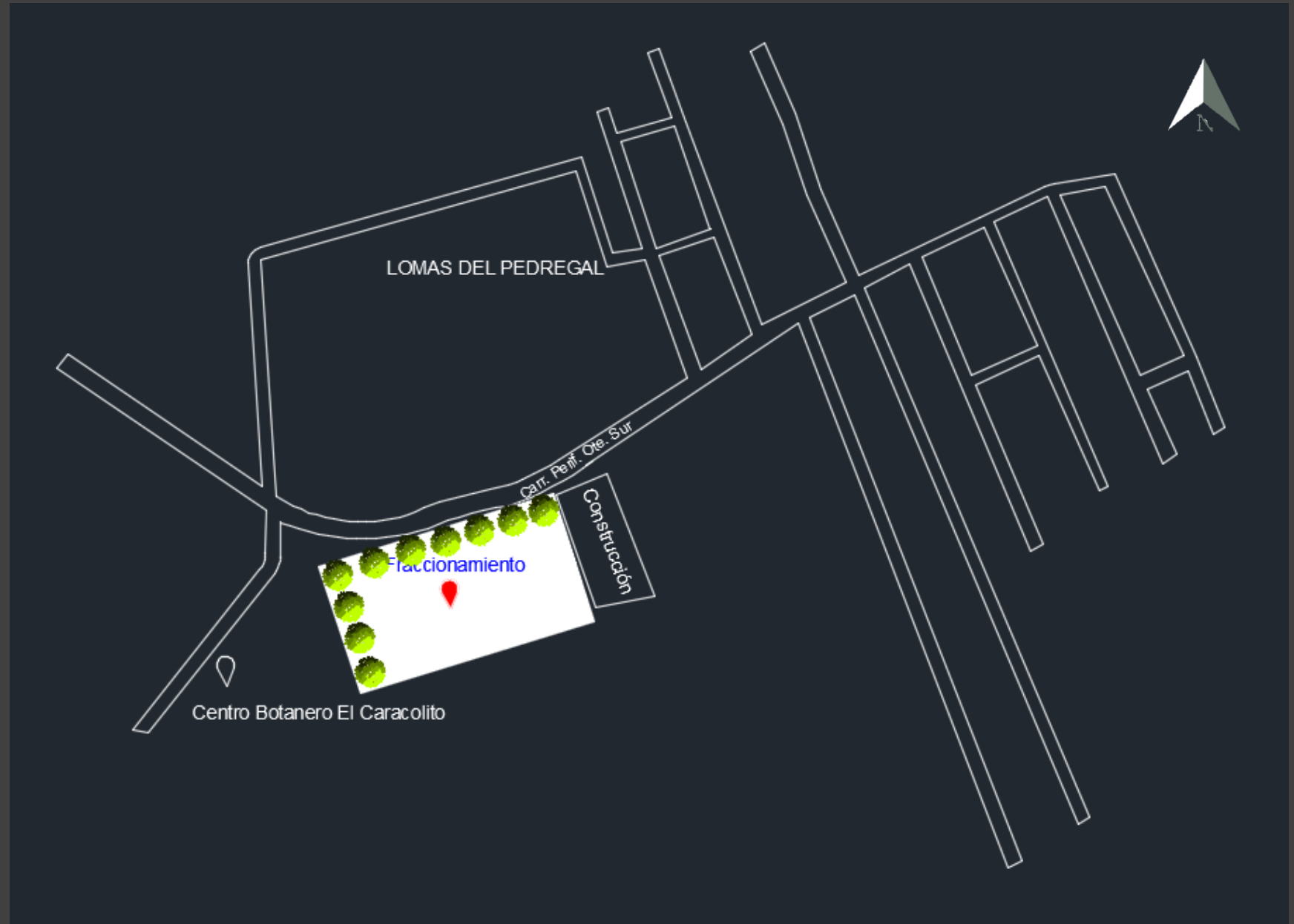

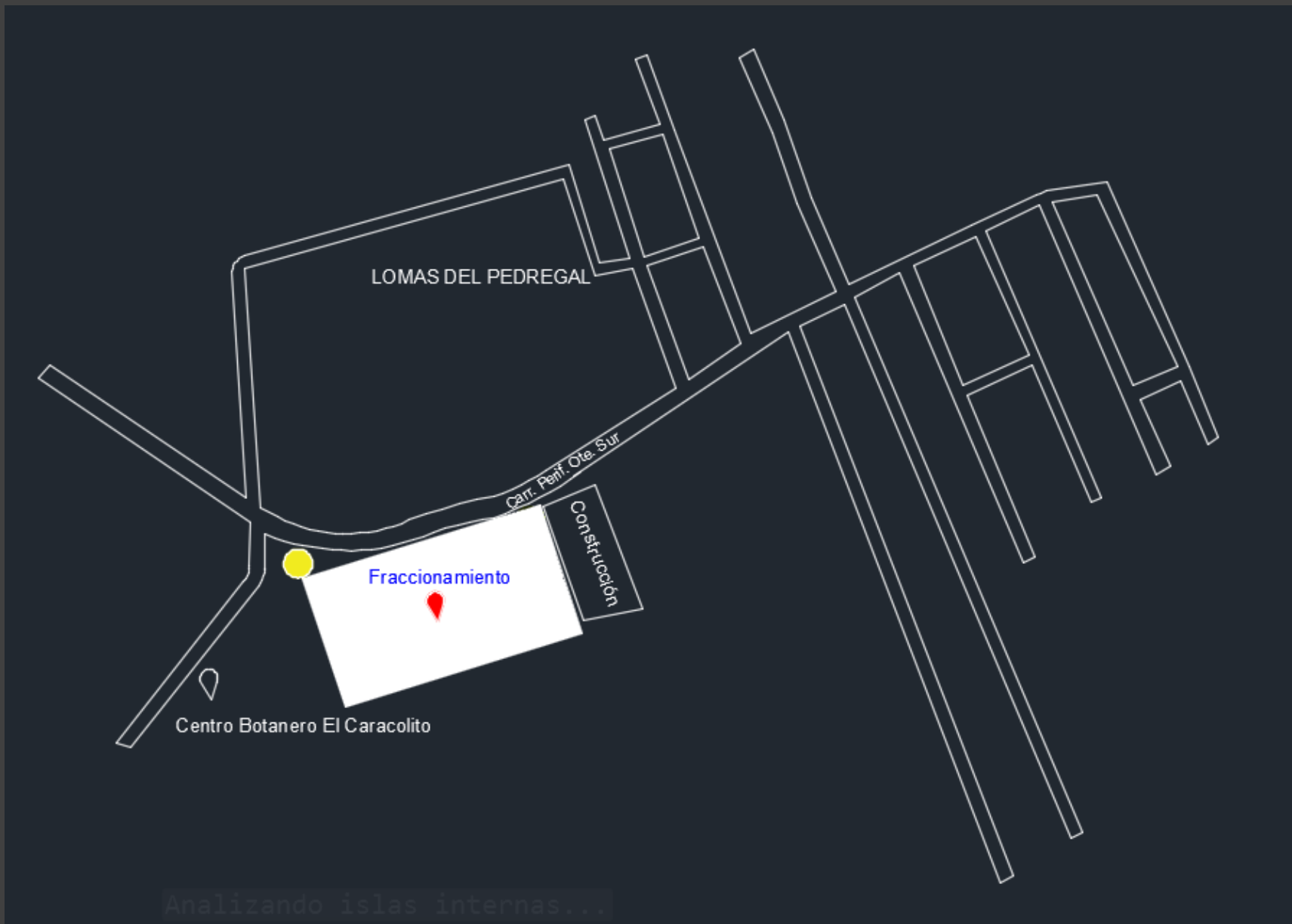

ACOMETIDA

Vistos de cada punto cardinal



Norte



Sur



Este



Oeste

Cortes de elevación del predio



Gráfico: Min., Prom., Máx. Elevación: 949, 957, 963 m
Totales del rango: Distancia: 398 m Ganancia/Pérd. de elev.: 15.6 m, -15.6 m Inclinación máx.: 14.5%, -19.4% Inclinación prom.: 5.6%, -9.6%







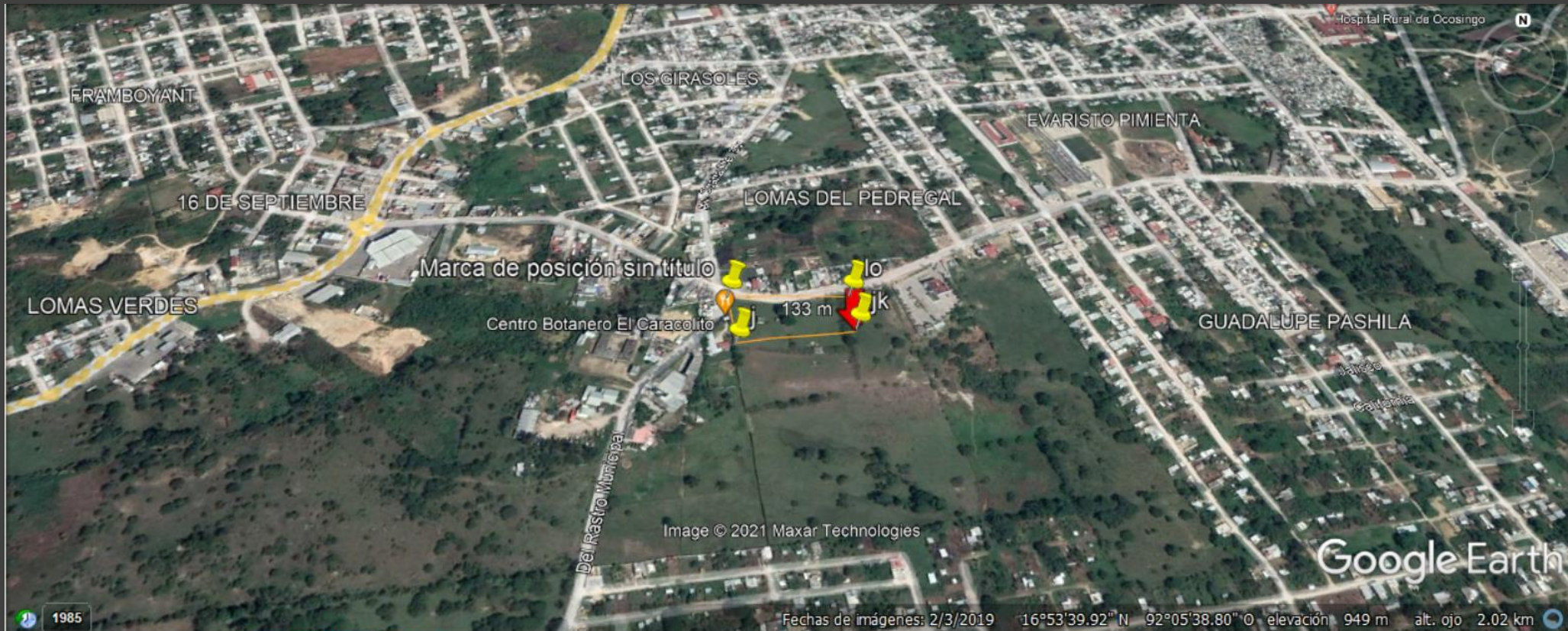
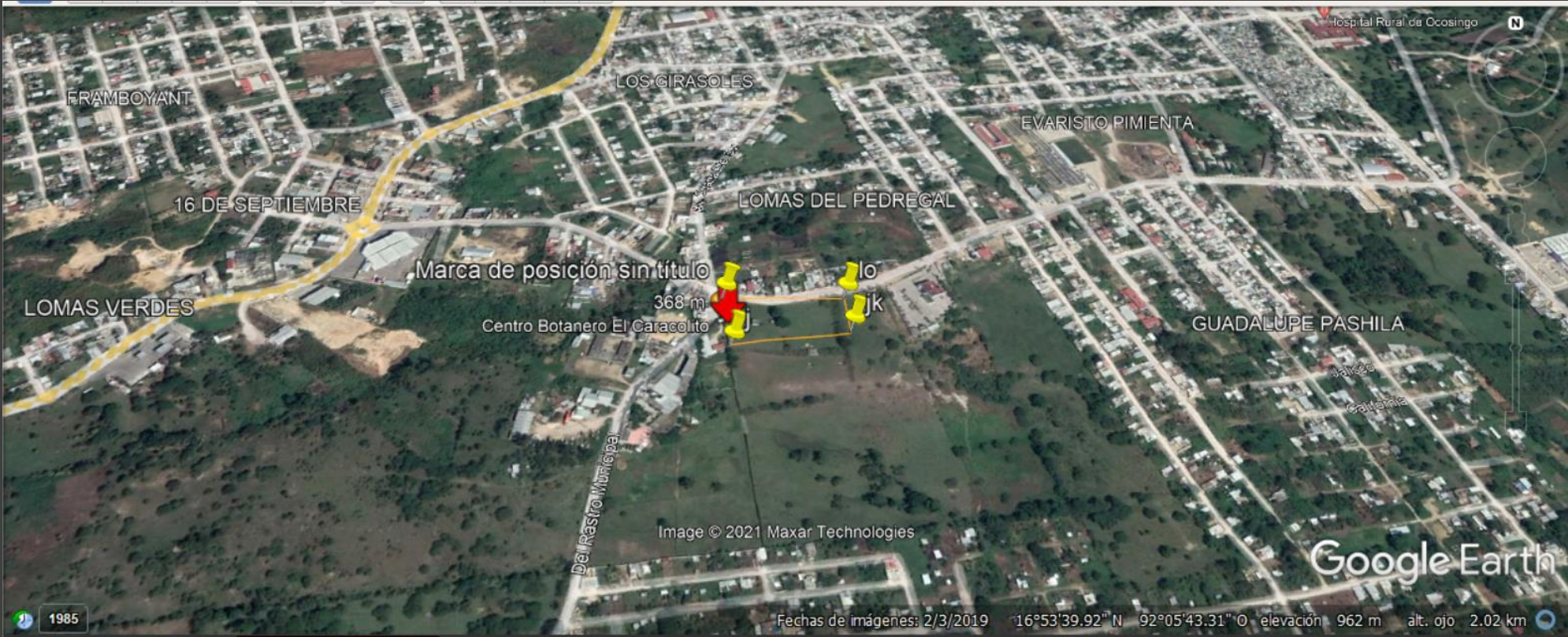
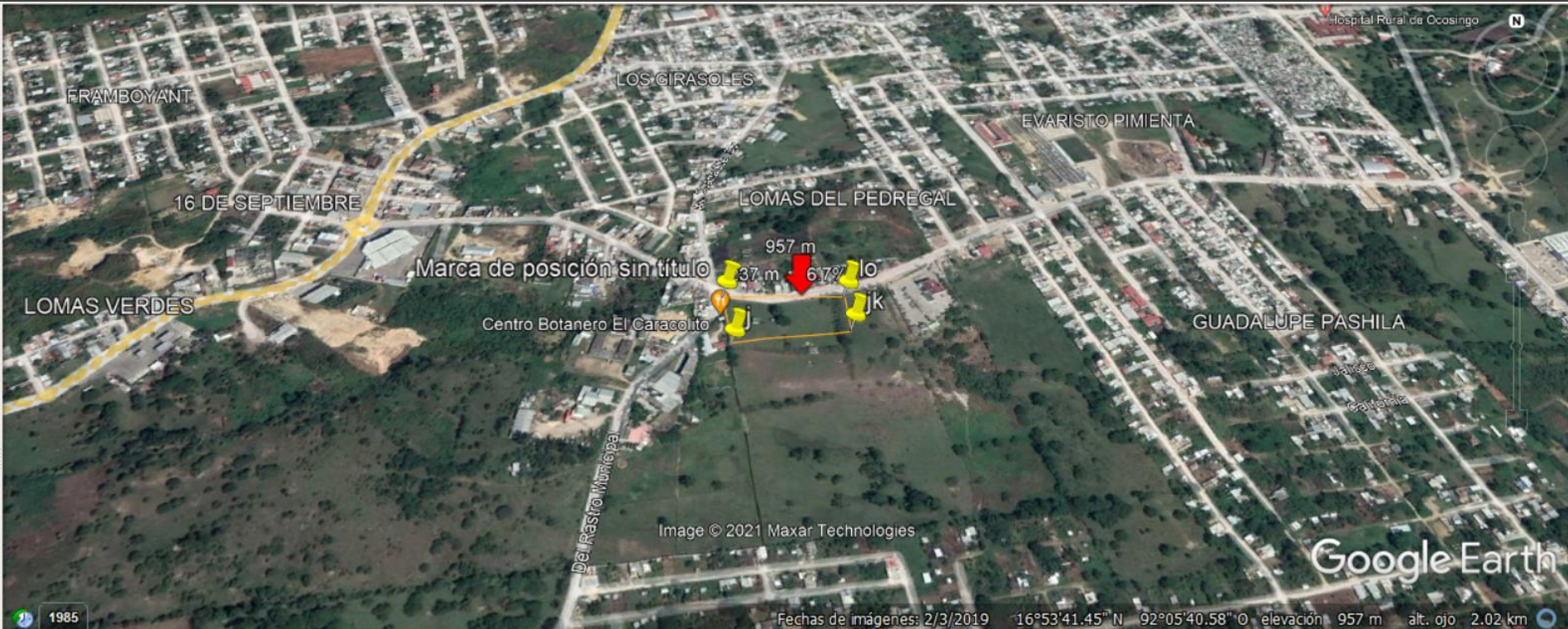
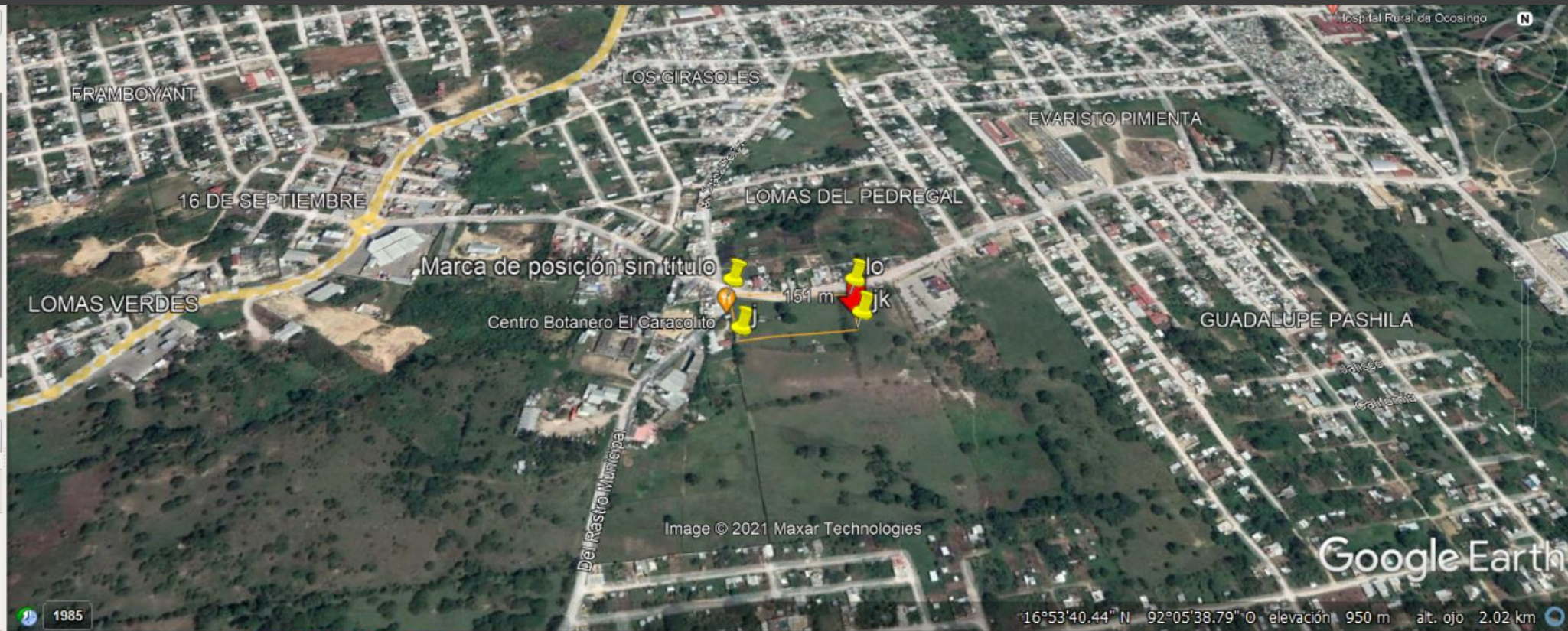

Recorrido solar y vientos dominantes

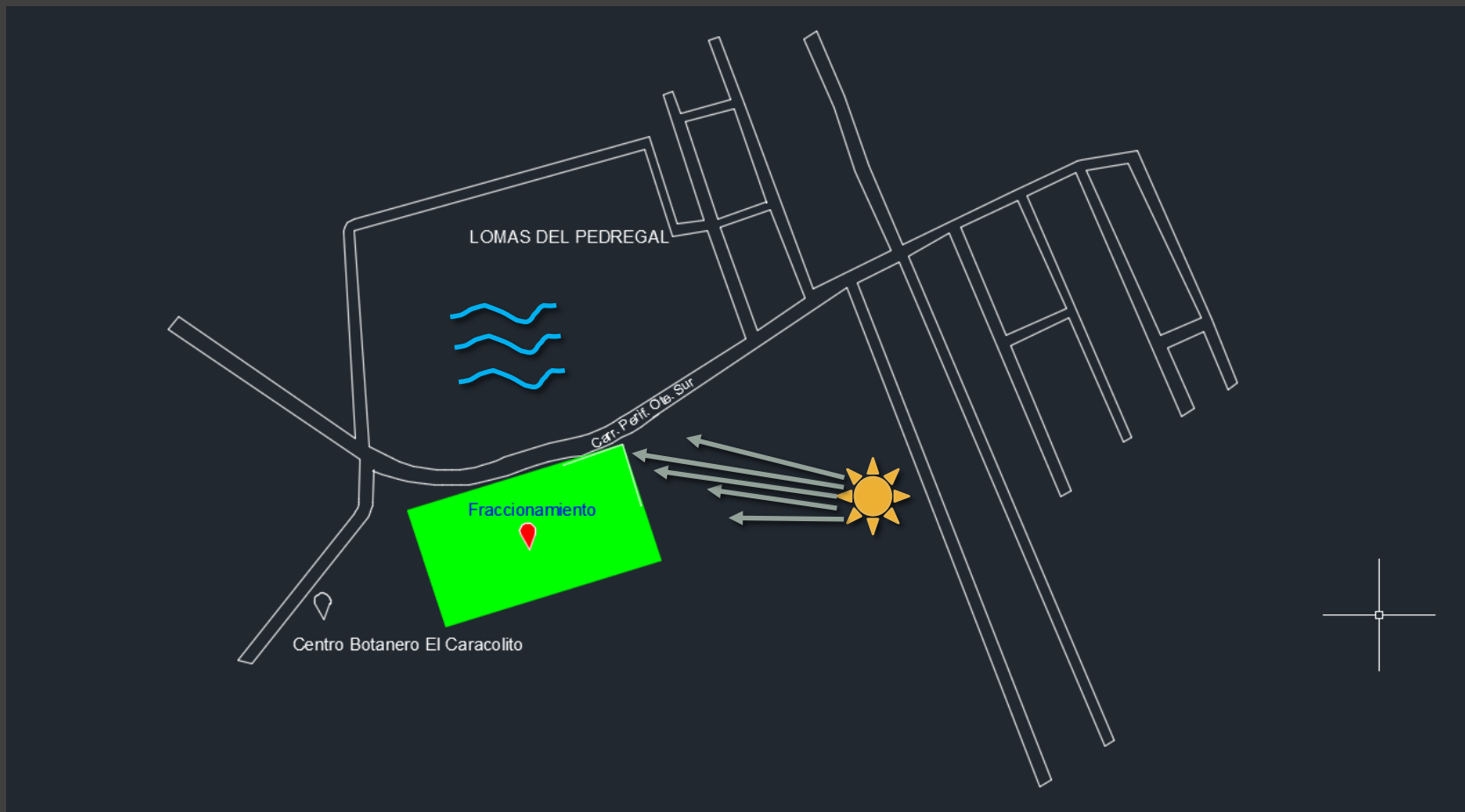

Zonificación

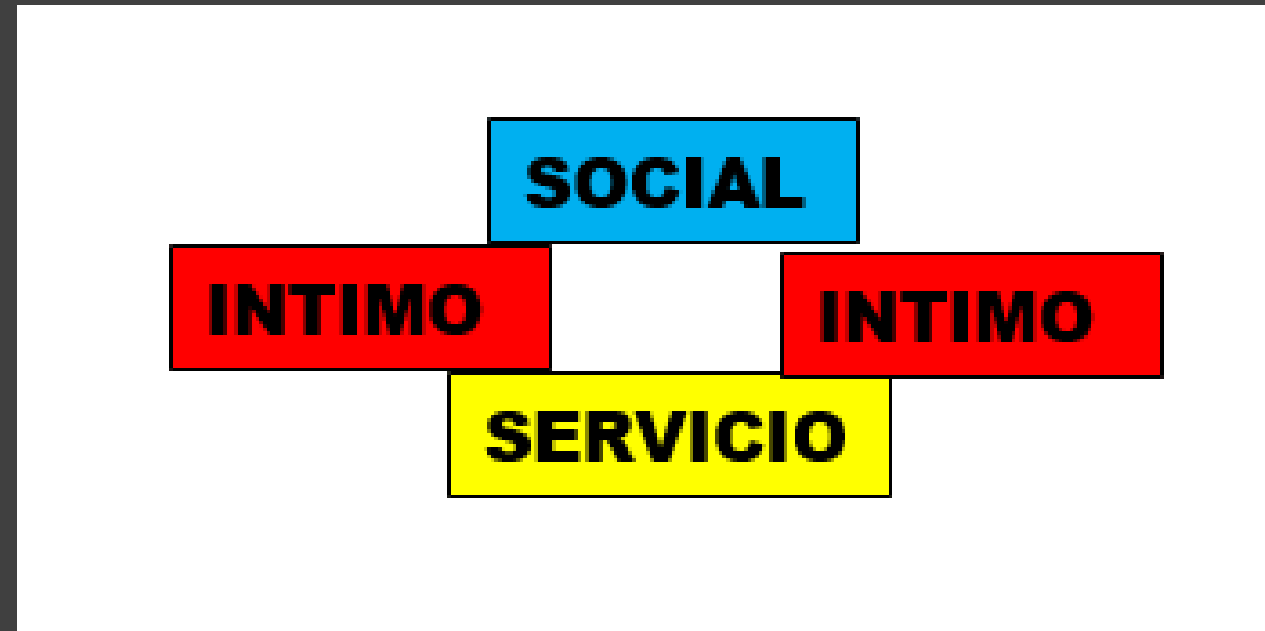

Diagrama de Funcionamiento

