



**Nombre de los integrantes de equipo:**

**Luis Eduardo Hernández Santiz**

**Nombre del profesor:**

**Arq.- Diana Belén López**

**Licenciatura:**

**Arquitectura**

**Materia:**

**Diseño arquitectónico**

**Nombre del trabajo:**

**Detalles de fraccionamiento.**

Ocosingo, Chiapas a 22 de septiembre de 2021.

# Georreferencia

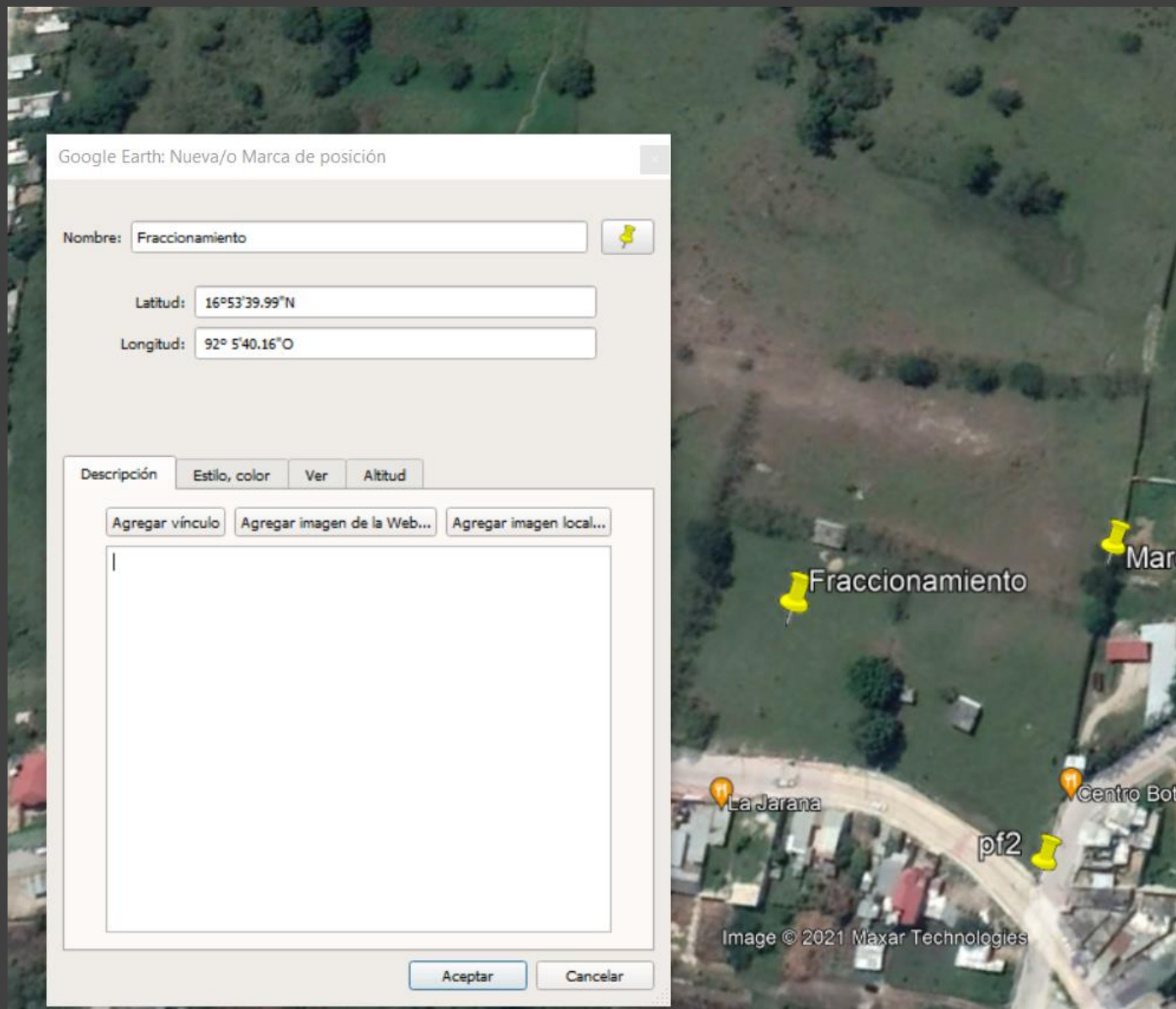

# Macro y micro localización

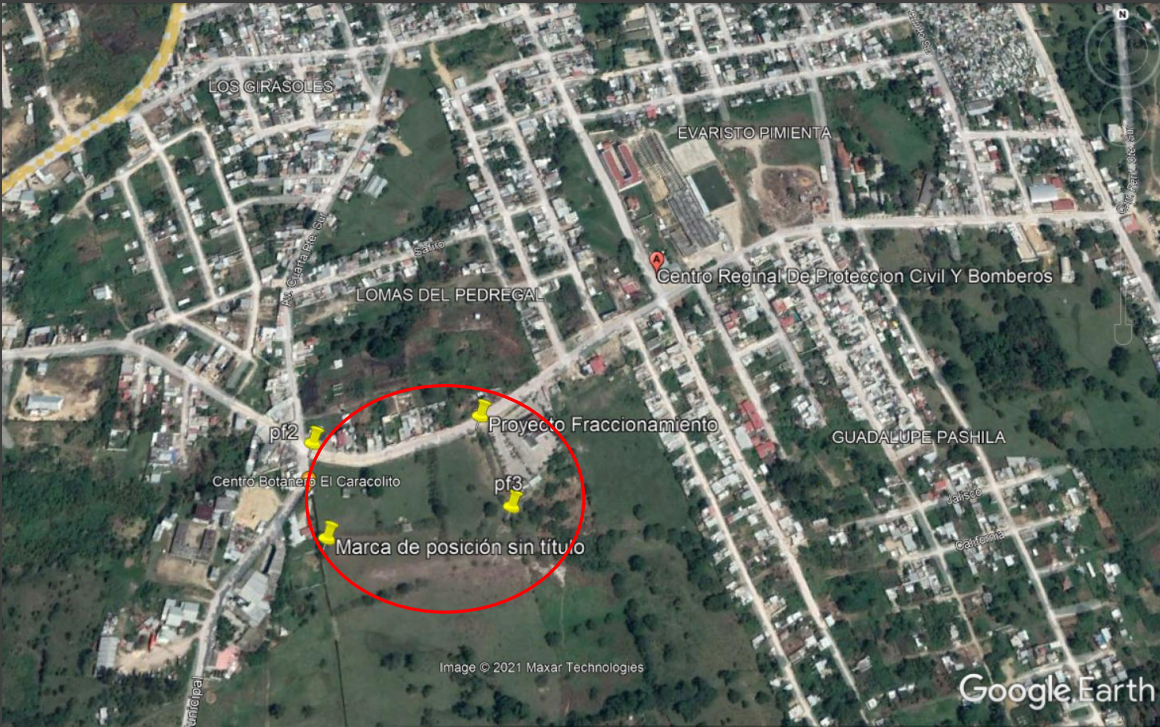

# Descripción del terreno

El predio donde se realizara el fraccionamiento tiene unas dimensiones de 180 x 100 M2, cuenta con una pendiente negativa, esta enmontado, tiene arboles, cuenta con banquetas, vialidades, drenaje, agua, y alumbrado publico.



# Croquis de localización



PREDIO



CENTRO BOTANERO "EL CARACOLITO"

# Croquis del medio físico natural y artificial

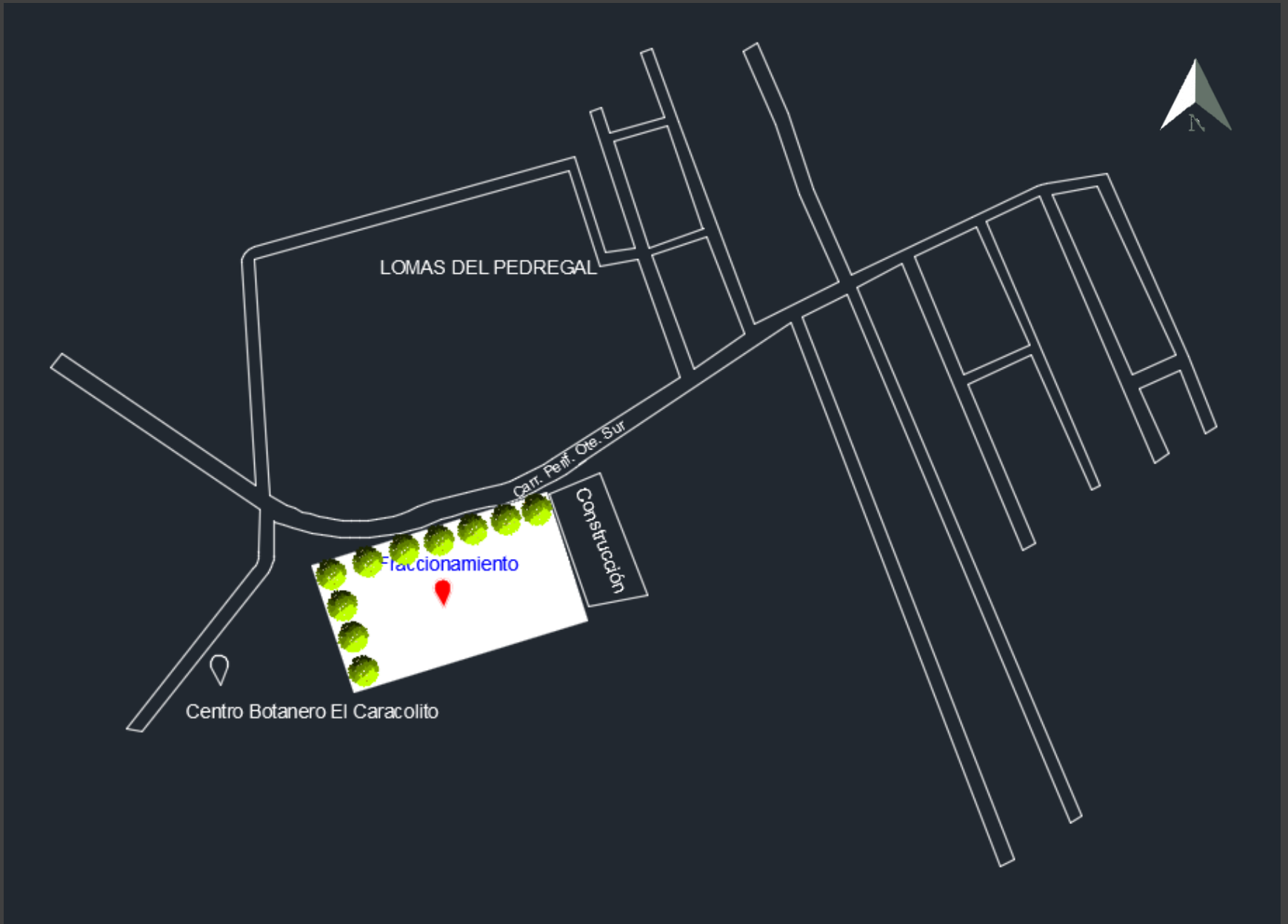

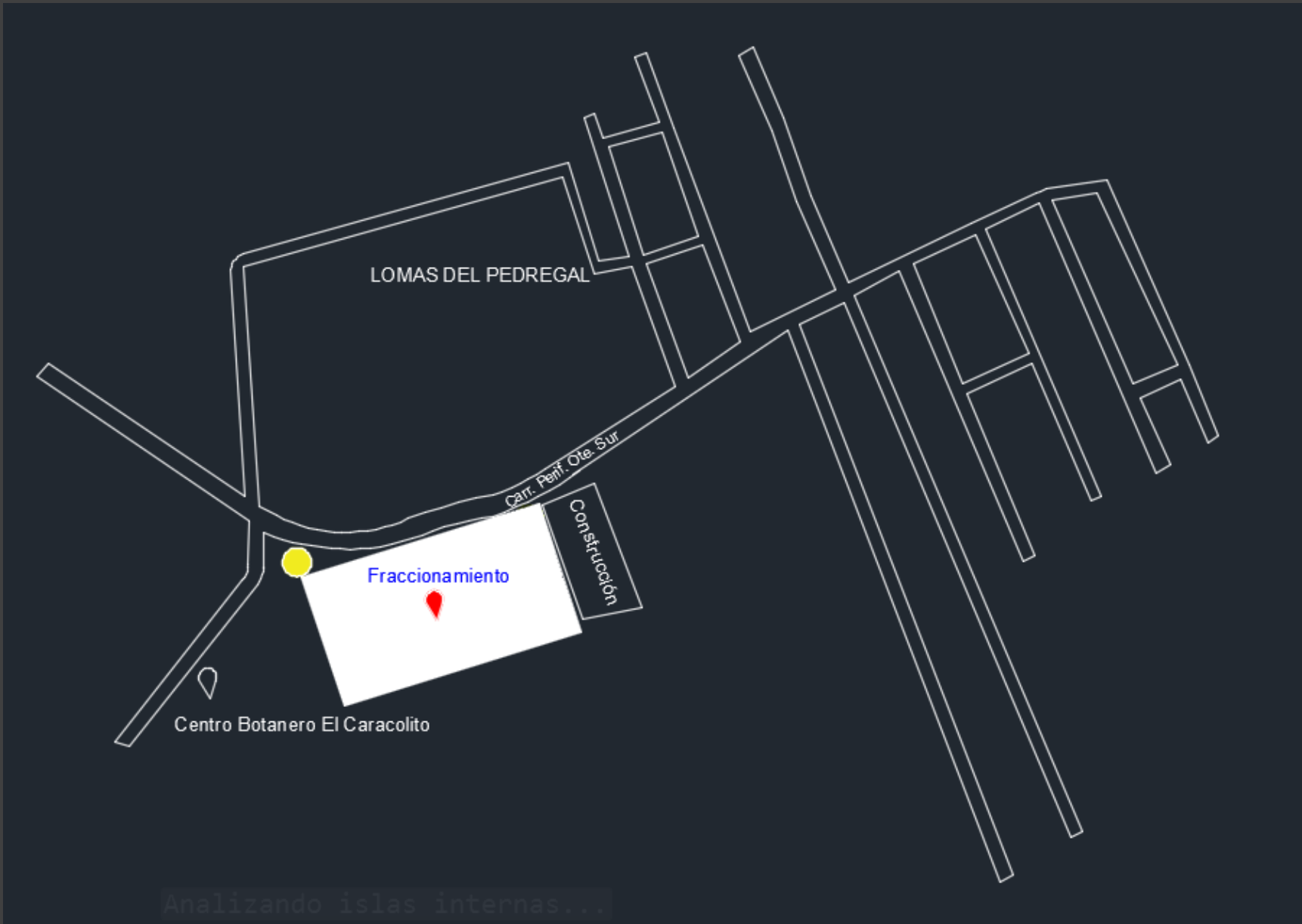

ACOMETIDA

# Vistas de cada punto cardinal



Norte



Sur



Este



Oeste



# **Cortes de elevación del predio**



Gráfico: Min., Prom., Máx. Elevación: 949, 957, 963 m  
Totales del rango: Distancia: 398 m Ganancia/Pérd. de elev.: 15.6 m, -15.6 m Inclinación máx.: 14.5%, -19.4% Inclinación prom.: 5.6%, -9.6%







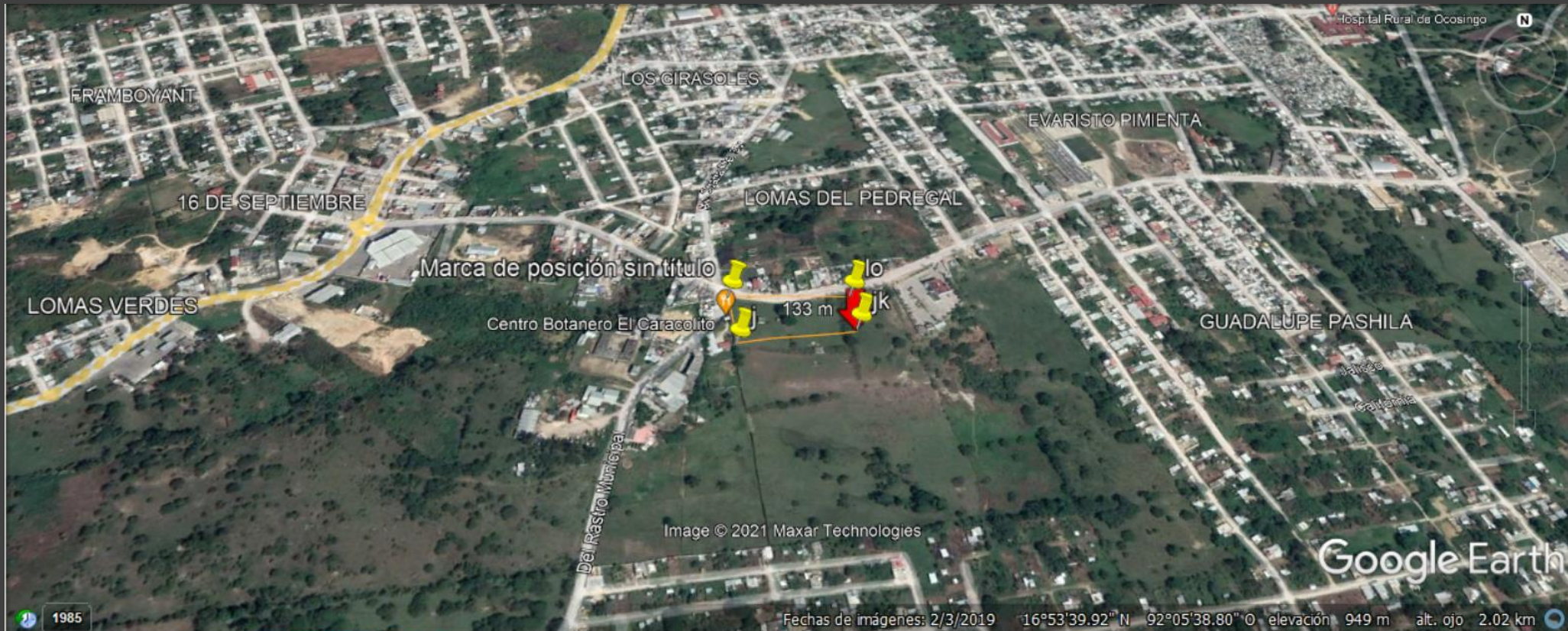
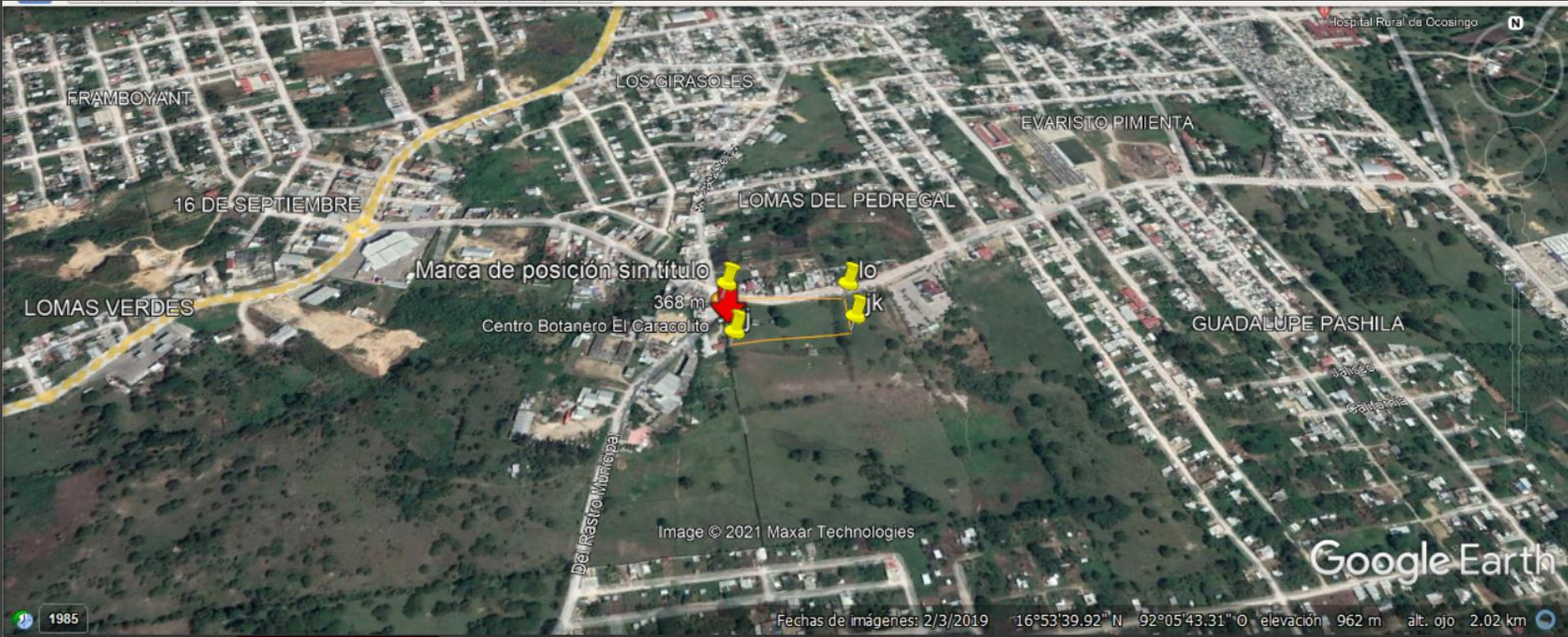

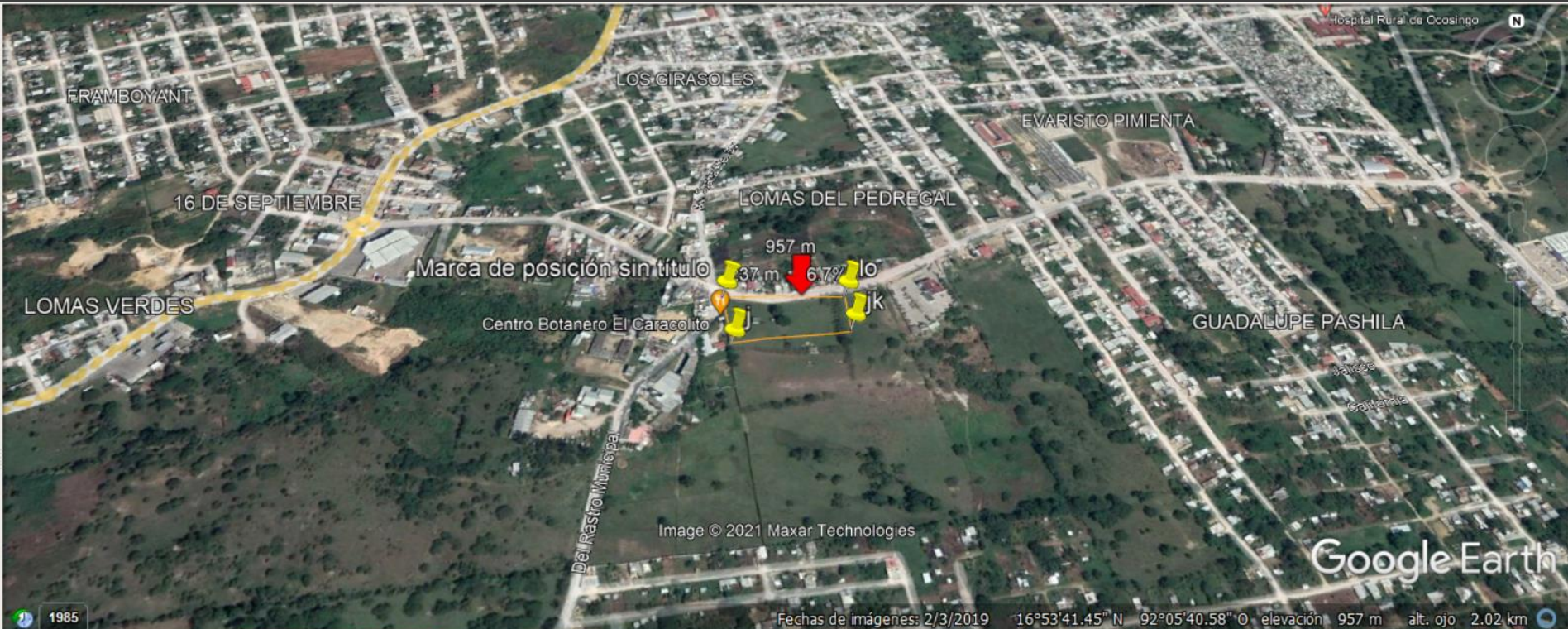



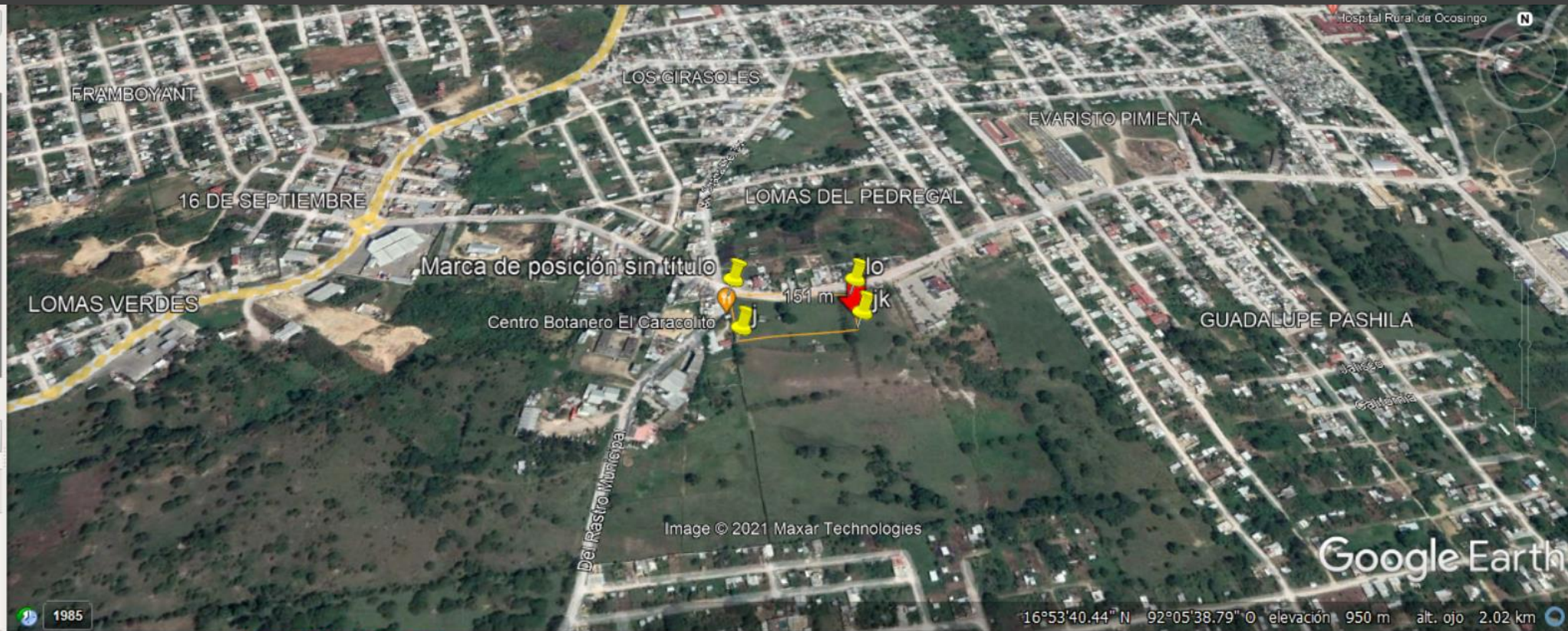

# Recorrido solar y vientos dominantes

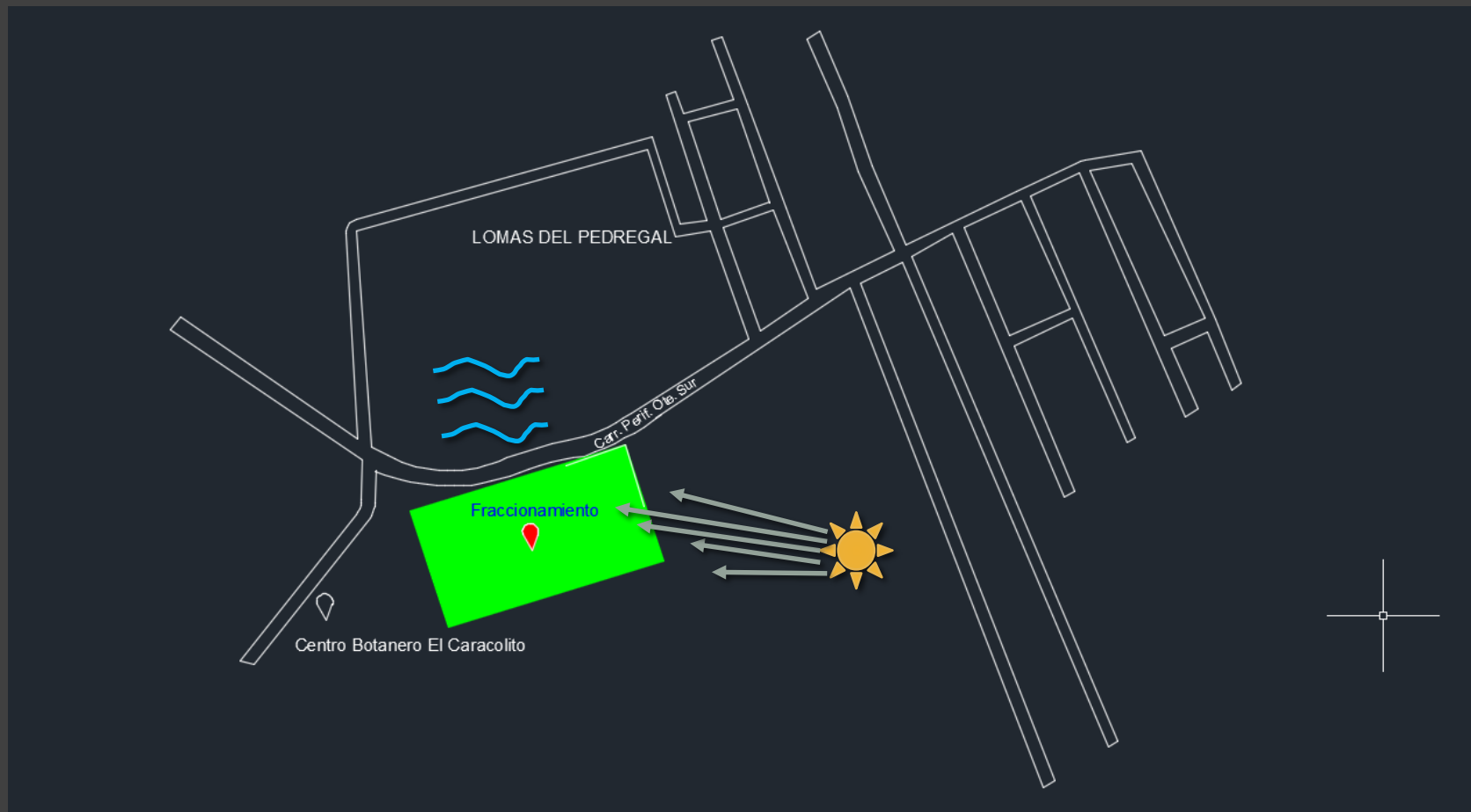



# Diagrama

Bajo completo

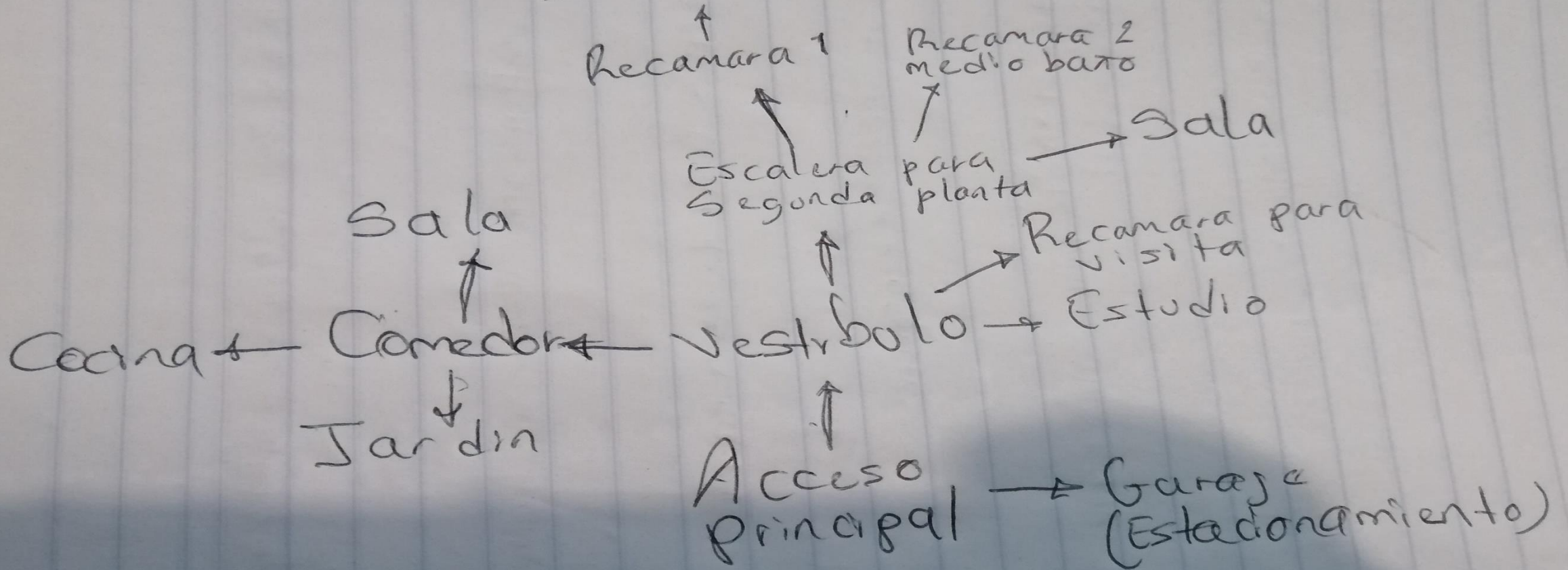

# Confesión Primera planta

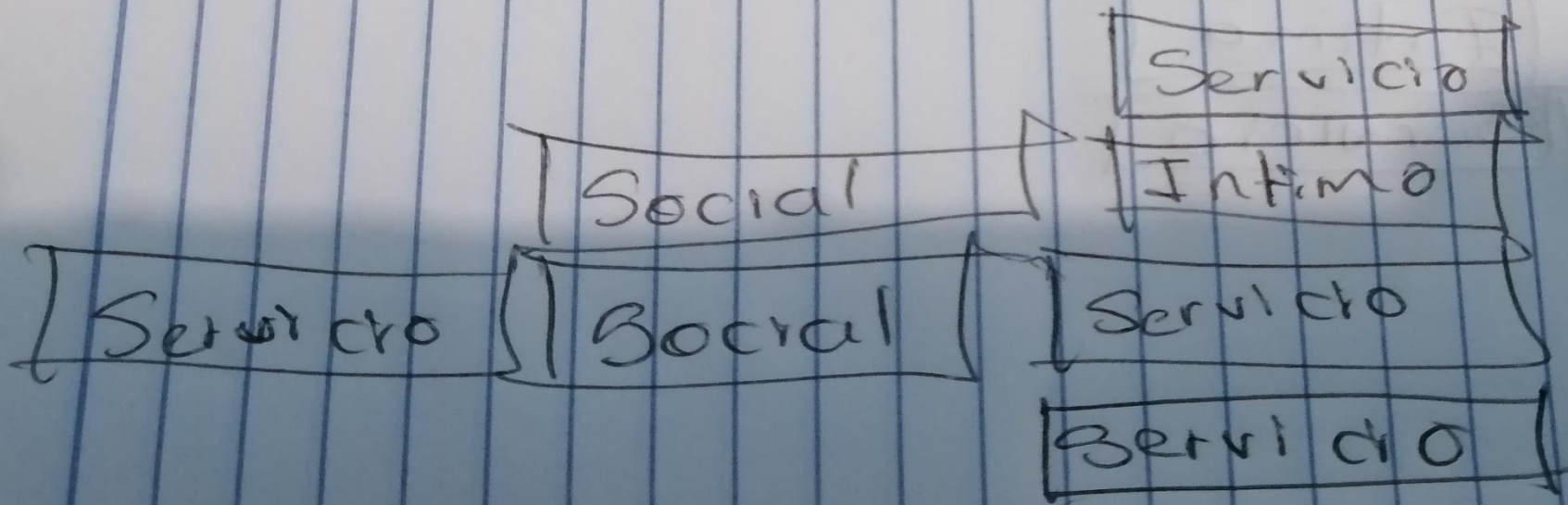



# Conflicción Segunda planta

Servicio

Intima Intima

Social Servicio