



Nombre del alumno: Arlette Gálvez Domínguez

Nombre del profesor: Lic. Susan Carroll Mena Mena

Licenciatura: Medicina Veterinaria Zootecnista

Materia: Inglés I

Nombre del trabajo: Unit 4 Act 2



DESCRIBING PEOPLE



AGE



Young



Middle-aged



Old

BUILD



well - built



plump

HEIGHT



Short



Medium - height



Tall



thin



fat



slim

EYES

FACE



Round



Oval



blue eyes



brown eyes



small eyes



Square



Long



big round eyes



oval eyes



wears glasses

NOSE



straight nose



hooked nose

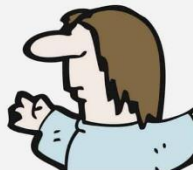

long nose



small nose



turned - up nose

MOUTH

LIPS

EARS



large mouth



small mouth



full lips



curved lips



thin lips



large ears



small ears



ADJECTIVES TO DESCRIBE CHARACTER AND PERSONALITY

1



Anxious



Naughty



Stubborn



Impatient



Sensitive



Intelligent



Nice



Emotional



Bad-tempered



Nervous



Mean



Distracted



Dishonest



Rude



Discreet



Crazy



Cheeky



Cheerful



Energetic



Untidy



Pessimistic



Optimistic



Unpleasant



Talkative



Calm



Passionate



Proud



Sincere



Lazy



Lively



Funny



Silly



Shy



Determined



Versatile



Sociable



Worried





Thoughtful

- Cuando hablamos de describir a una persona podemos describirla de 2 maneras: físicamente o de carácter o personalidad. En el vocabulario de la primera página podrán encontrar como describir físicamente a una persona y con el vocabulario de la segunda página podrán encontrar la descripción de personalidad o carácter.

Descripción física	Descripción de carácter o personalidad
Cuando hacemos una descripción física demos de utilizar el verbo HAVE porque estamos diciendo que cierta persona POSEE o TIENE cierta característica	Cuando hacemos una descripción de personalidad decimos que la persona ES por lo tanto utilizaremos el verbo BE en cualquiera de sus conjugaciones.
Ejemplo: El chaoulin colorado HAS a red costume. El chapulin colorado TIENE un traje rojo.	Ejemplo: El chapulin colorado IS brave. El chapulin colorado ES valiente.

A. Para cada personaje por favor realiza dos descripciones una FISICA y una de PERSONALIDAD.

1. 	<p>She has red hair</p> <p>She is pretty</p>
2. 	<p>He has angry eyes</p> <p>He is strong</p>
3. 	<p>He has blue eyes</p> <p>He is thoughtful</p>

4.



He has two teeth only

He is optimistic

4.



He has a yellow short

He is funny

5.



He has a cute smile

He is energetic

6.



She has ugly glasses

She is emotional

7.



He has two big ears

He is calm