



Nombre del alumno : Lesvia Mirelly Gómez León
Gabriela Monserrath Herrera Cruz

Catedrático: Arq. Diana Belén López Gómez

Nombre del trabajo: Propuesta arquitectónica de anteproyecto de cabaña

Materia: Diseño arquitectónico

Grado: 4°

Grupo: Arquitectura

Ocosingo, Chiapas a 29 de octubre del 2021.

Georreferencia



Macro y micro localización

Macro localización

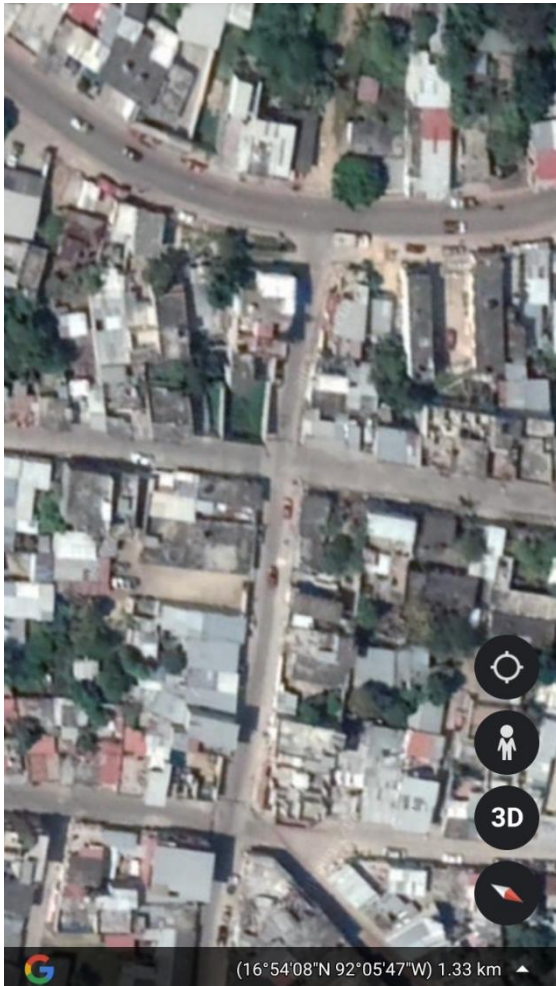

Micro localización



Descripcion del predio

- El predio cuenta con 250 m², tiene bardas alrededor del terreno, se encuentra a orilla de carretera.

Descripcion del medio físico natural y artificial.

- Natural

- Arbustos

- Matas de naranja

- Arbusto de uña de gato

- Artificial

- Muros de concreto

- Agua potable

- Carretera pavimentada

Fotografías del predio



Fotografías del predio



Recorrido solar

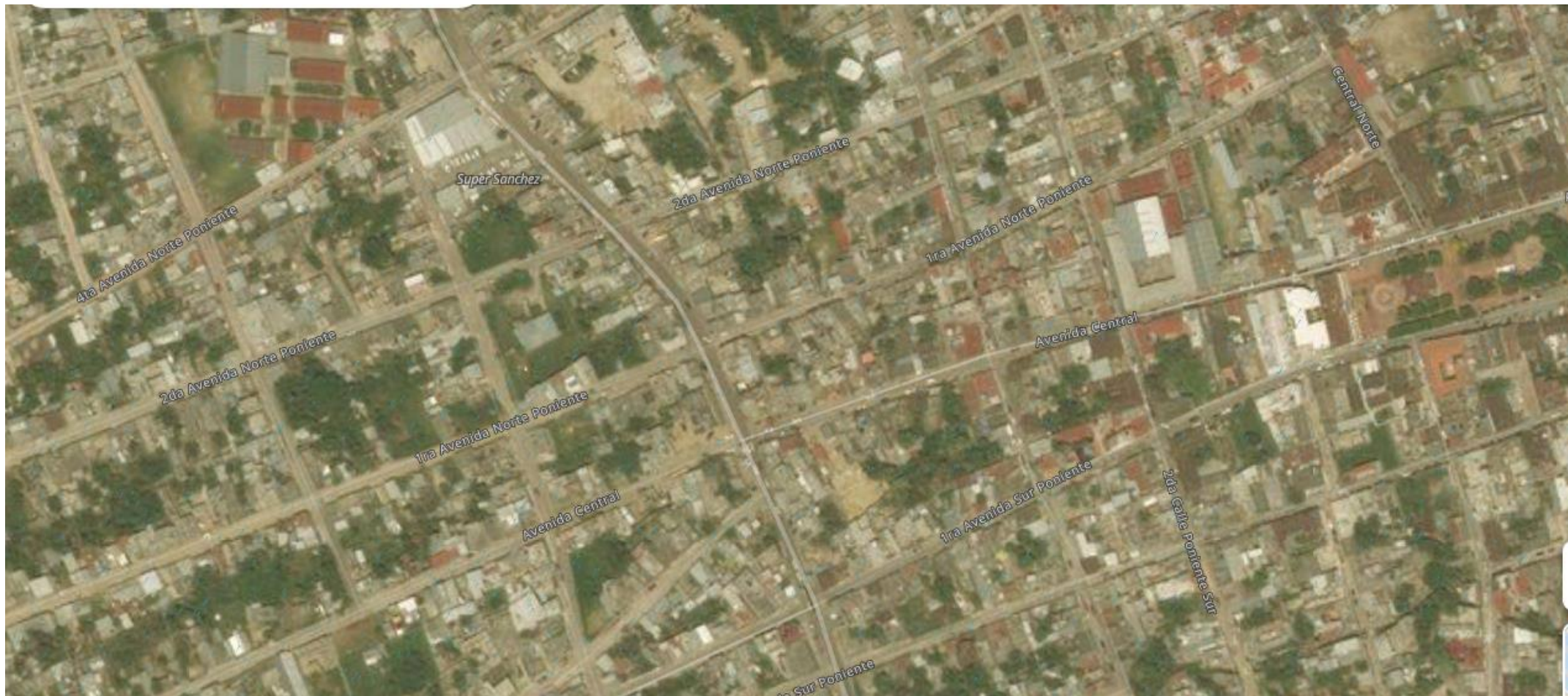

Zonificación del predio



Diagrama de funcionamiento



Cuadro de análisis de áreas

Componente	Subcomponente	Superficie	Mobiliario
Social	Cabaña	48 m ²	
Social	Albercas	22 m ² 48 m ²	
Intimo de servicio	Baño vestidor	6 m ²	
Social	Area verde	16 m ²	
Servicio	Estacionamiento	42 m ²	
Intimo de servicio	Baño 1/2	3 m ²	
Social	Azador	12 m ²	
		<hr/> 201 m ²	

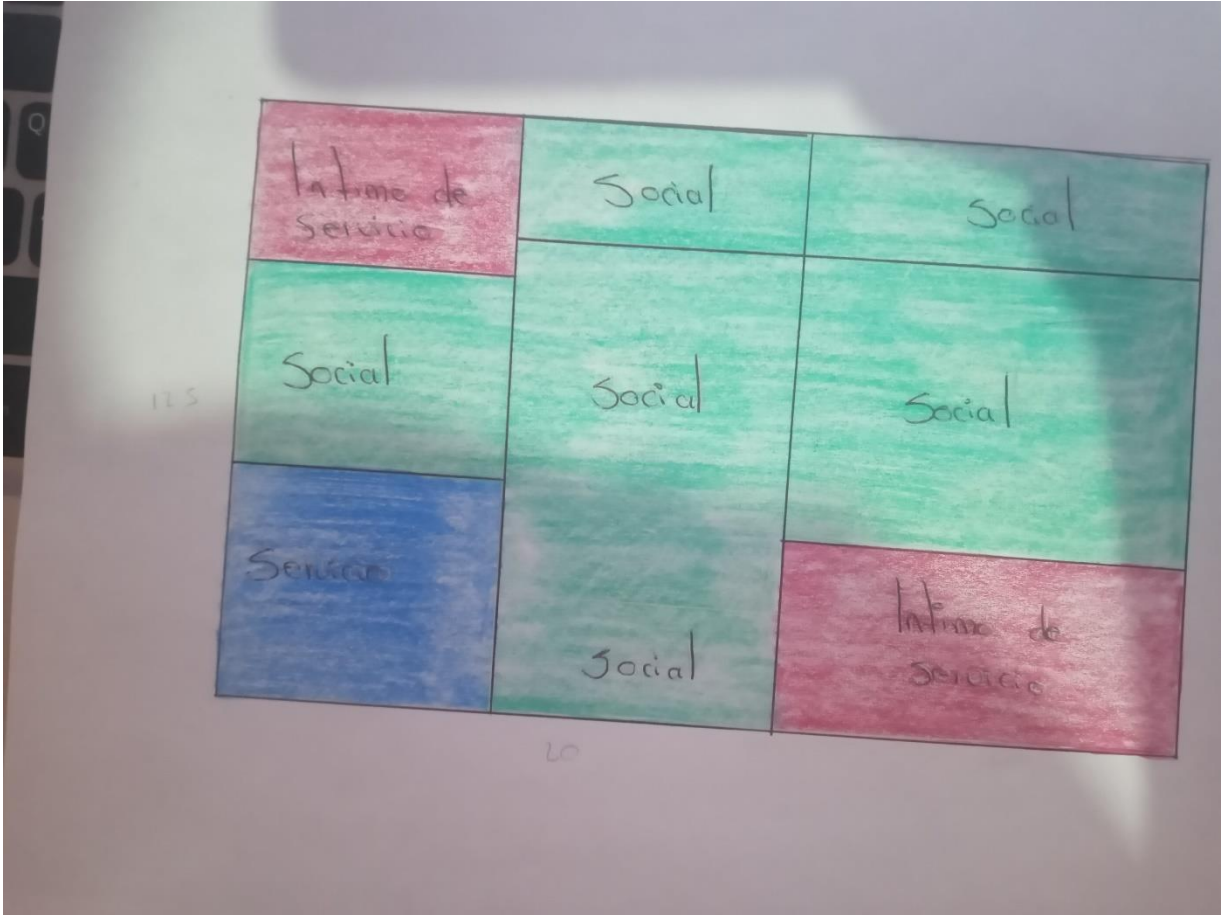
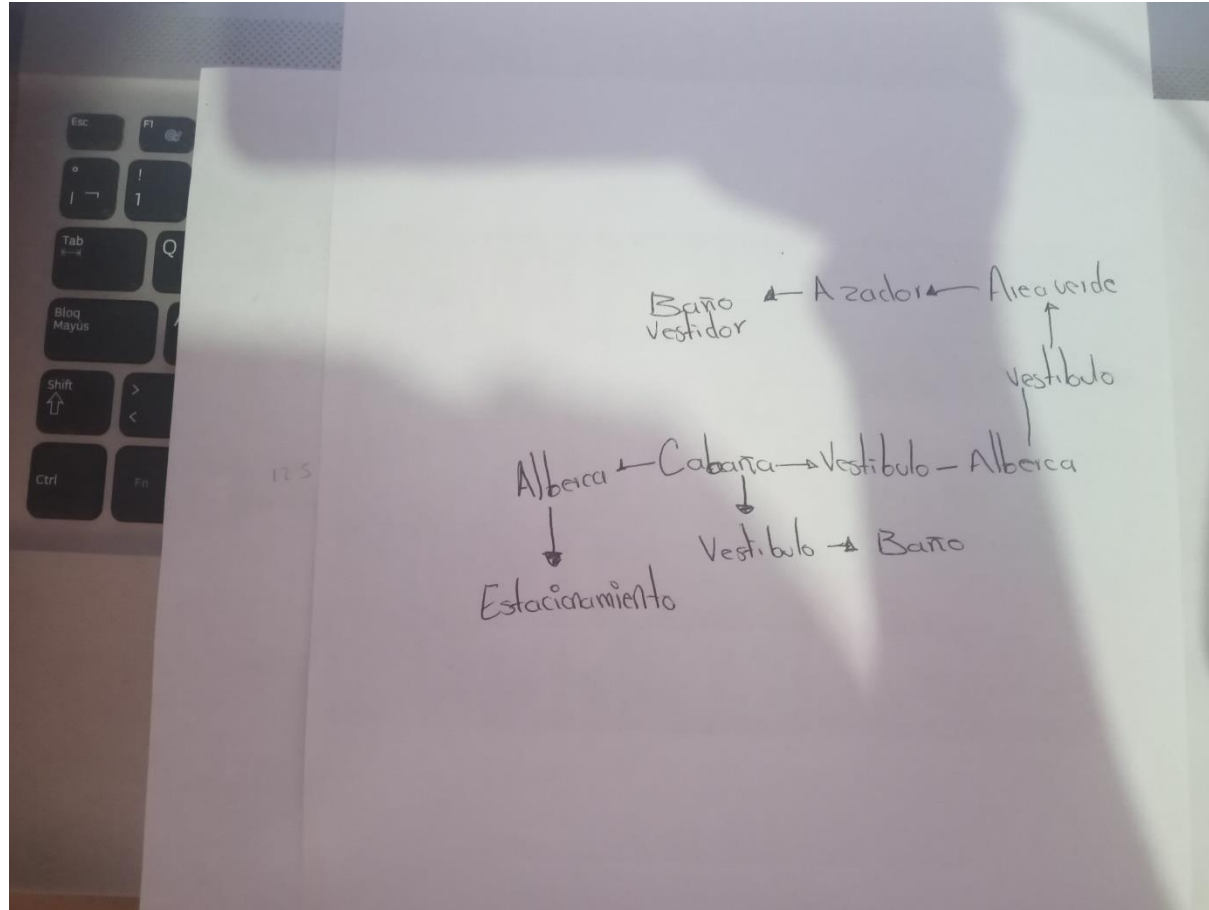
1- 6x8
2- 5.5x4
3- 2x3
4- 2x8
5- 6x7
6- 15x2
7- 6x2

Total m² = 250 m²
Total de m² construidos = 201 m²
Total de m² libres = 49 m²