

NOMBRE DE ALUMNO:

Lesvia Mirelly Gómez León

Josselin Cruz Domínguez

Gabriela Monserrath Cruz Herrera

NOMBRE DEL PROFESOR: Arq. Diana Belén

López Gómez

NOMBRE DEL TRABAJO: ubicación de predio

MATERIA: Diseño arquitectónico II

GRADO: 4 cuatrimestre

GRUPO: Arquitectura

Georreferencia



micro



macro localización



Medio físico natural y artificial

- Una mata de plátano mide alrededor .
- De 1.5 de altura
- Césped

- Alambrado

norte



Sur



Oeste



Este



Vientos dominantes

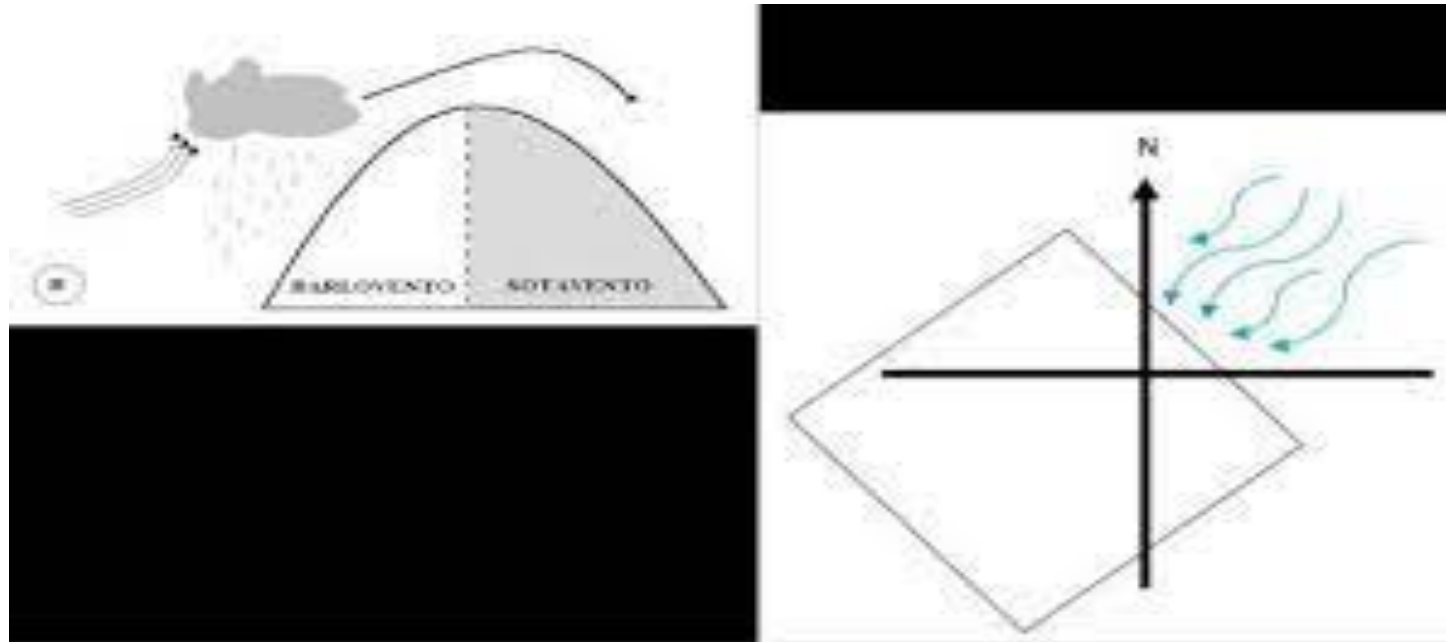

Recorrido solar

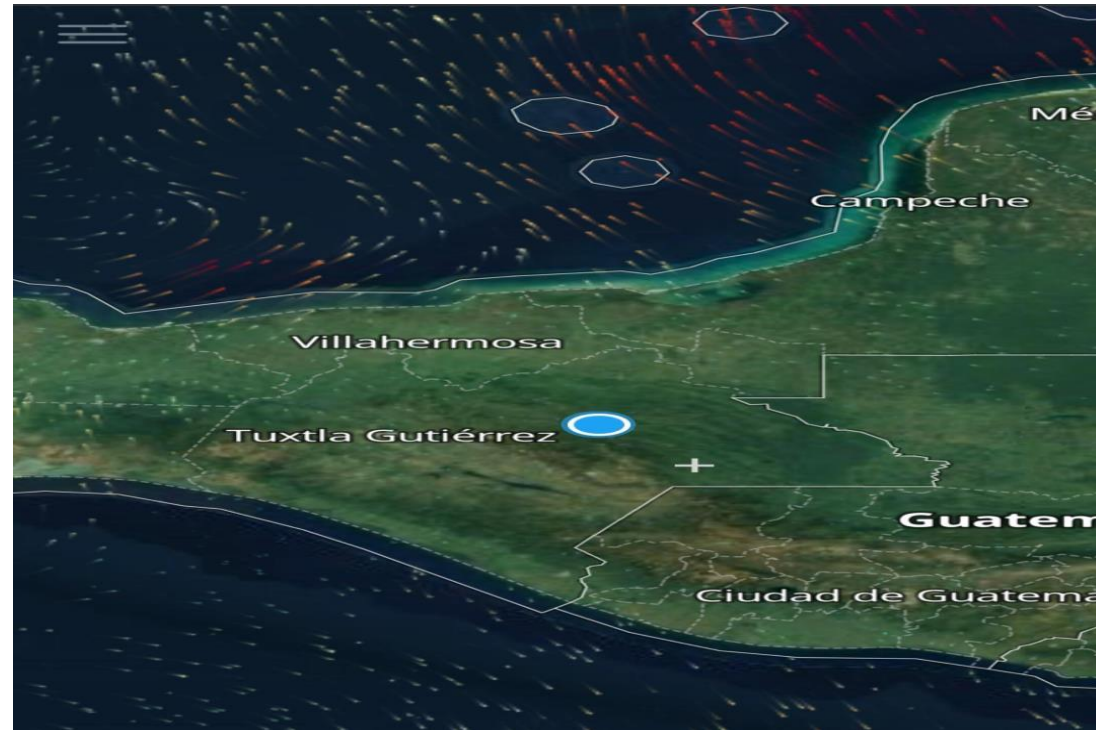

Zonificación



Diagrama de funcionamiento

