



**Mi Universidad**

*Nombre del Alumno: Rosa Elena López Solis*

*Nombre del tema: Anorexia nerviosa y bulimia nerviosa*

*Nombre de la Materia: psicopatología 2*

*Nombre del profesor: Bella Raquel López García*

*Nombre de la Licenciatura: Psicología*

*Cuatrimestre: 7mo cuatrimestre*

*FRONTERA COMALAPA CHIAPAS A 16 DE OCTUBRE DEL 2021*

# LA ANOREXIA NERVIOSA

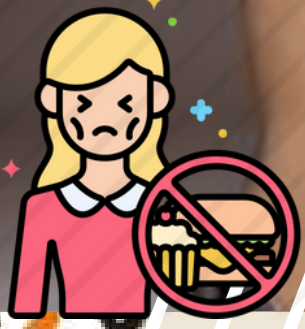

## ESPECIFICAR SI :

- **Tipo restrictivo:** Durante los últimos tres meses, el individuo no ha tenido episodios recurrentes de atracones o purgas. Este subtipo describe presentaciones en las que la pérdida de peso es debida sobre todo a la dieta, el ayuno y/o el ejercicio excesivo.
- **Tipo con atracones/purgas:** Durante los últimos tres meses, el individuo ha tenido episodios recurrentes de atracones o purgas.

## Especificar la gravedad actual



## Criterios diagnósticos

- A. Restricción de la ingesta energética en relación con las necesidades, que conduce a un peso corporal significativamente bajo con relación a la edad, el sexo, el curso del desarrollo y la salud física**
- B. Miedo intenso a ganar peso o a engordar, o comportamiento persistente que interfiere en el aumento de peso, incluso con un peso significativamente bajo.**
- C. Alteración en la forma en que uno mismo percibe su propio peso o constitución, influencia impropia del peso o la constitución corporal en la autoevaluación, o falta persistente de reconocimiento de la gravedad del bajo peso corporal actual.**

## Especificar si:

Este subtipo describe presentaciones en las que la pérdida de peso es debida sobre todo a la dieta, el ayuno y/o el ejercicio excesivo. no se ha cumplido durante un período continuado, pero todavía se cumple el Criterio B o el Criterio C

**En remisión total:** Después de haberse cumplido con anterioridad todos los criterios para la anorexia nerviosa, no se ha cumplido ninguno de los criterios durante un período continuado.

## Diagnóstico diferencial

Se deberían considerar otras posibles causas para un peso corporal significativamente bajo o una pérdida significativa de peso en el diagnóstico diferencial de la anorexia nerviosa, especialmente cuando ésta presenta características atípicas

- Afeciones médicas
- Trastorno depresivo mayor
- Esquizofrenia
- Trastornos por consumo de sustancias
- Trastorno de ansiedad social (fobia social)
- Bulimia nerviosa
- Trastorno de evitación/restricción de la ingesta de alimentos.

## Características diagnósticas

La anorexia nerviosa tiene tres características básicas:

- La restricción de la ingesta energética persistente.
- El miedo intenso a ganar peso o a engordar
- La alteración de la forma de percibir el peso y la constitución propios.



# Bulimia nerviosa

## Criterios diagnósticos



- A. Episodios recurrentes de atracones. Un episodio de atracón se caracteriza por los dos hechos siguientes:
1. Ingestión, en un período determinado de una cantidad de alimentos que es claramente superior a la que la mayoría de las personas ingerirían en un período similar en circunstancias parecidas.
  2. Sensación de falta de control sobre lo que se ingiere durante el episodio
- B. Comportamientos compensatorios inapropiados recurrentes para evitar el aumento de peso, como el vómito autoprovocado, el uso incorrecto de laxantes, diuréticos u otros medicamentos, el ayuno o el ejercicio excesivo.
- C. Los atracones y los comportamientos compensatorios inapropiados se producen, de promedio, al menos una vez a la semana durante tres meses.
- D. La autoevaluación se ve indebidamente influida por la constitución y el peso corporal.
- E. La alteración no se produce exclusivamente durante los episodios de anorexia nerviosa.

## Especificar si:

En remisión parcial: Después de haberse cumplido con anterioridad todos los criterios para la bulimia nerviosa, algunos pero no todos los criterios no se han cumplido durante un período continuado.

En remisión total: Después de haberse cumplido con anterioridad todos los criterios para la bulimia nerviosa, no se ha cumplido ninguno de los criterios durante un período continuado.



## Especificar la gravedad actual:



- Leve: Un promedio de 1-3 episodios de comportamientos compensatorios inapropiados a la semana.
- Moderado: Un promedio de 4-7 episodios de comportamientos compensatorios inapropiados a la semana.
- Grave: Un promedio de 8-13 episodios de comportamientos compensatorios inapropiados a la semana.
- Extremo: Un promedio de 14 episodios o más de comportamientos compensatorios inapropiados a la semana.

## Características diagnósticas

Hay tres características principales de la bulimia nerviosa:

Los episodios recurrentes de atracones (Criterio A), los comportamientos compensatorios inapropiados y recurrentes para evitar el aumento de peso (Criterio B), y la autoevaluación que se ve influida indebidamente por el peso y la constitución corporal (Criterio D).



## Diagnóstico diferencial

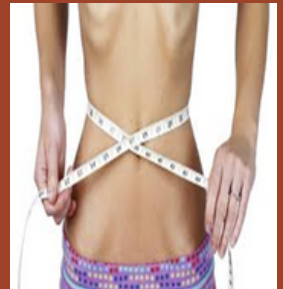

- Anorexia nerviosa, del tipo con atracones/purgas.
- Trastorno de atracones.
- Síndrome de Kleine-Levin.
- Trastorno depresivo mayor, con características atípicas.
- Trastorno de la personalidad límite.

