



Mi Universidad

SUPER NOTA

NOMBRE DEL ALUMNO: ANA MARIA GONZALEZ ROBLERO

TEMA: FUNCION DE ELLO Y ORGANIZADORES DEL YO

PARCIAL: I

MATERIA: NIÑEZ

**NOMBRE DEL PROFESOR: LIC. BELLA RAQUEL LOPEZ
GARCIA**

LICENCIATURA: PSICOLOGIA

CUATRIMESTRE: CUARTO

EL ELLO

¿QUÉ ES?

ES LA ESTRUCTURA DE LA PSIQUE HUMANA QUE APARECE EN PRIMER LUGAR, ESTA PRESENTE DESDE QUE NACEMOS Y POR LO TANTO DURANTE LOS PRIMEROS DOS AÑOS DE NUESTRAS VIDAS ES LA QUE MANDA A LO LARGO DE ESTE TIEMPO.

¿CÓMO SE MUEVE?

SE MUEVE A PARTIR DEL PRINCIPIO DEL PLACER HUMANO, LUCHA POR HACER QUE LAS PULSIONES PRIMARIAS RIJAN LA CONDUCTA DE LA PERSONA, INDEPENDIEMENTE DE LAS CONSECUENCIAS A MEDIO O LARGO PLAZO QUE ESTO PUEDA CONLLEVAR.

¿CUÁL ES SU FUNCIÓN?

ENCARGARSE DE LA DESCARGA DE CANTIDADES DE EXCITACIÓN (ENERGÍA O TENSIÓN) QUE SE LIBERAN EN EL ORGANISMO MEDIANTE ESTIMULO INTERNO O EXTERNO.

¿CÓMO SE LE CONSIDERA?

SE LE SUELE CONSIDERAR COMO "LA PARTE ANIMAL" O "INSTINTIVA" DEL SER HUMANO.

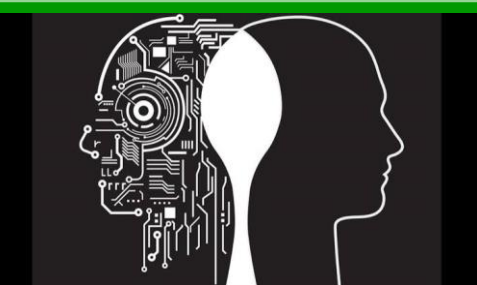

¿CUÁL ES SU FUNCIÓN?

INTEGRAR AL INDIVIDUO A LA SOCIEDAD. ES LA INSTANCIA QUE VA A OBSERVAR Y SANCIONAR LOS INSTINTOS Y EXPERIENCIAS DEL SUJETO Y QUE PROMOVERÁ LA REPRESIÓN DE LOS CONTENIDOS PSÍQUICOS INACEPTABLES.

ELLO, & YO, SUPER YO.



FUNCION DEL ELLO Y ORGANIZADORES DEL YO.

EL SUPERYO

¿QUÉ ES?

ES LA ESTRUCTURA INTERNA O PARTE DEL YO, A MODO DE AUTORIDAD INTERIOR, REFLEXIONA SOBRE EL YO, EMITE JUICIOS, EJERCE PRESIÓN MORAL Y ES LA BASE SOBRE LA QUE SE ASIENTAN LA CONSCIENCIA, LA CULPA Y LA AUTOESTIMA.

¿EN QUE SE PRESIONA?

EN REALIZAR GRANDES SACRIFICIOS Y ESFUERZOS CON TAL DE HACER QUE LA PERSONALIDAD DE UNO MISMO SE ACERQUE A LO MÁXIMO POSIBLE A LA IDEA DE LA PERFECCIÓN Y DEL BIEN.

¿A QUÉ SE ENFRENTA?

AL ELLO, YA QUE ESTE RECHAZA TOTALMENTE LA IDEA DEL SOMETIMIENTO A LA MORAL Y AL YO, PORQUE ESTE TAMBIÉN SE MUEVE POR OBJETOS EGOÍSTAS CENTRADOS EN LA SUPERVIVENCIA Y LO PRAGMÁTICO DE ADAPTARSE AL ENTORNO.

EL YO

¿QUÉ ES?

ES LA INSTANCIA PSÍQUICA QUE SE ENCARGA DE HACER QUE LA FUERZA DEL ELLO NO TOME EL CONTROL DEL CUERPO LLEVÁNDONOS A SITUACIONES CATASTRÓFICAS A CORTO PLAZO. APARECE A PARTIR DE LOS DOS AÑOS DE EDAD

¿EN QUE SE ENFOCA?

ESTA MÁS ENFOCADO HACIA EL EXTERIOR, Y NOS LLEVA A PENSAR EN LAS CONSECUENCIAS PRÁCTICAS DE LO QUE HACEMOS Y LOS PROBLEMAS QUE PUEDE GENERAR UNA CONDUCTA DEMASIADO DESINHIBIDA.

¿A QUÉ SE ENFRENTA?

AL ELLO, PARA APLACAR LAS PULSIONES QUE EMANAN DE ÉL, PARA LO CUAL UTILIZA LOS MECANISMOS DE DEFENSA

¿EN QUE SE RIGE?

NO ES SIMPLEMENTE UNA ENTIDAD QUE LIMITA LA INFLUENCIA DEL ELLO Y SUPERYÓ, SINO QUE TIENE SU PROPIA AGENDA E INTERESES Y SE RIGE POR UNA LÓGICA DISTINTA: LA DE LO PRAGMÁTICO Y LA SUPERVIVENCIA.

