



Alumno: Araceli Vázquez Díaz

Profesor: Lic. Bella Raquel López García

Actividad: Mapa Conceptual

Materia: Niñez

Grado: 4° Cuatrimestre/ LPS

Grupo: "A"

Frontera Comalapa Chiapas a 17 de octubre de 2021.

LA ETAPA PRE-ESCOLAR: EL NIÑO ENTRE LOS 2 Y LOS 5 AÑOS

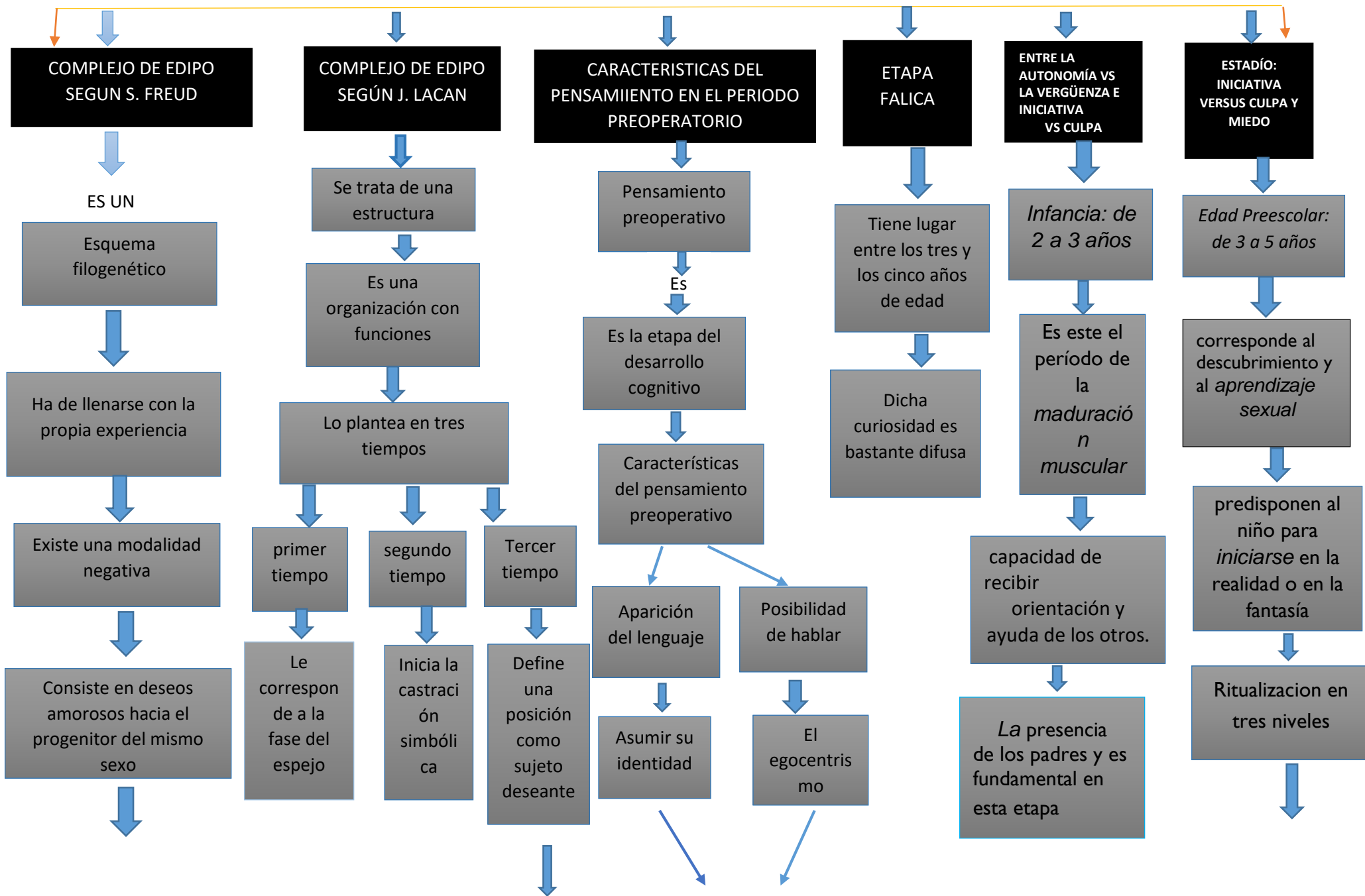

Caminos de la feminidad



inhibición sexual



Apartamiento de toda sexualidad



Complejo de masculinidad



Desmiente la castración

Depende de una ley exterior

Este pensamiento o abstracto se manifiesta en la socialización

Auto esfera



Sensación del propio cuerpo

microesfera



Corresponde a la esfera de juguetes

macroesfera



Corresponde a las relaciones con los otros

