



**Nombre de alumno:**

**Nancy alidahi roblero Pérez**

**Nombre del profesor:**

**Ramiro roblero**

**Nombre del trabajo:**

**Cuadro sinoptico**

**Materia:**

**Redacción en español**

**Grado: 1**

**Grupo: A**

Comitán de Domínguez, Chiapas a 11 de octubre 2021

EL TEXTO EXPOSITIVO.

CARACTERISTICA LINGUISTICA

- 1. Organizar e informar
- 2. El léxico es específico
- 3. El vocabulario específico
- 4. Los verbos en presente

CARACTERISTICA INTERNAS

- . lenguaje denotativo
- . tecnicismo
- . prefijos
- . sufijos
- . neologismos

USO DE PROTOTIPOS

- 1. Descriptivo
- 2. Narrativo
- 3. Expositivo
- 4. conectores

ESTRUCTURA

- 1. Introducción
- 2. Desarrollo
- 3. conclusión

OTROS TIPOS DE ESCRITURA

TEXTO HISTORICO

Monografía  
biografía

ESTRUCTURA

- > los títulos
- > el lead

TEXTOS PERIODISTICO

. noticia o nota informativa

CUERPO

- Crónica
- Reportaje
- Entrevista PASOS

LENGUAJE

- Claro
- Conciso
- interesante

- Analizante
- Sintetizante
- Encuadrada
- paralela

LOS MAS ABITUALES

- > trama narrativa
- > trama descriptiva
- > seriación/gradación
- > de casualidad
- > de problema/solución
- > de comparación/oposición.

- 1. Prepararla
- 2. Saberla llevar
- 3. Redactar adecuadamente
- acercarse a la persona para saber
- tratar respetuosamente
- poner mucha

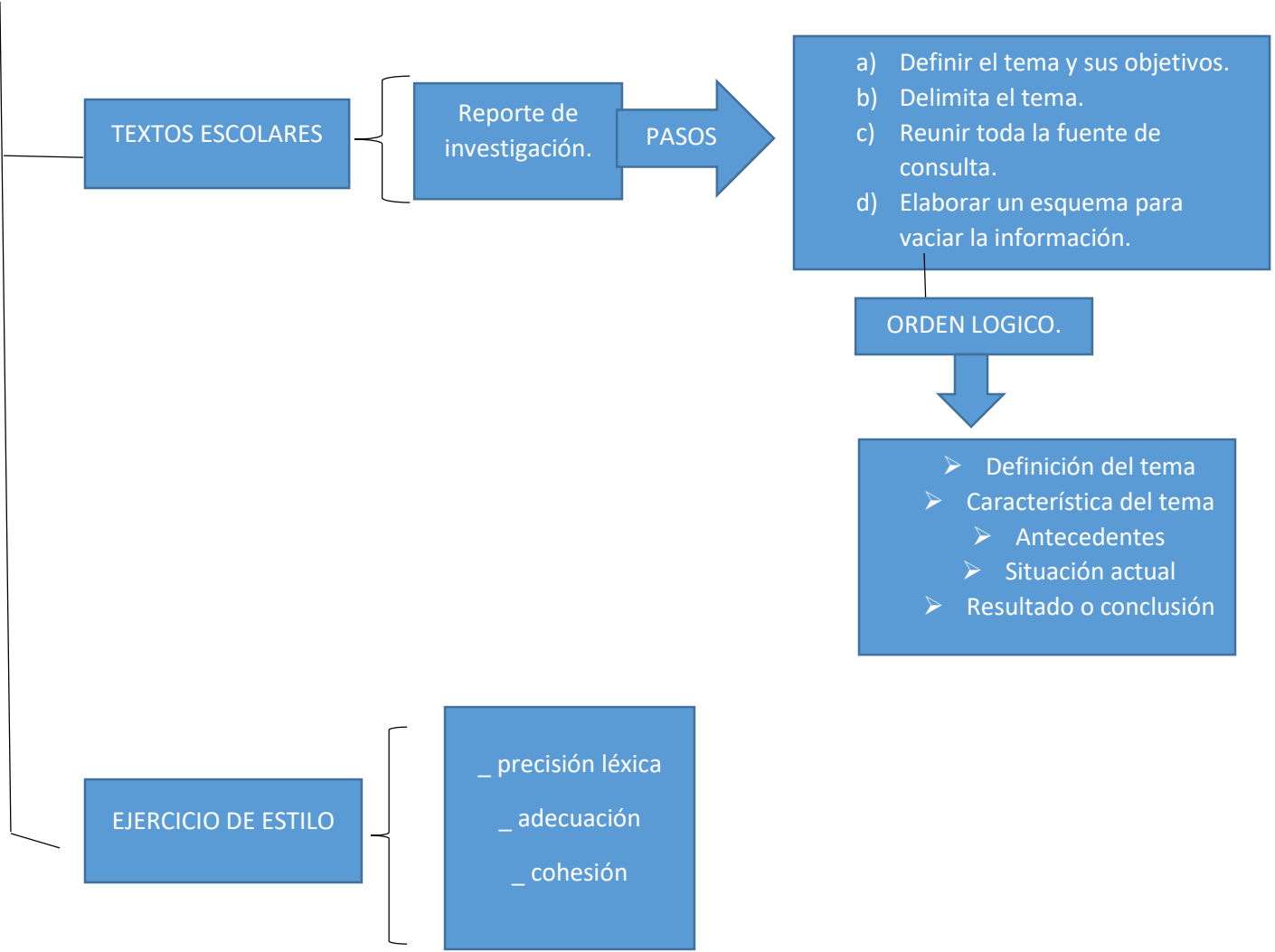

- a) Definir el tema y sus objetivos.
- b) Delimita el tema.
- c) Reunir toda la fuente de consulta.
- d) Elaborar un esquema para vaciar la información.

ORDEN LOGICO.

- Definición del tema
- Característica del tema
  - Antecedentes
  - Situación actual
- Resultado o conclusión

TEXTOS ESCOLARES

Reporte de investigación.

PASOS

EJERCICIO DE ESTILO

\_ precisión léxica  
\_ adecuación  
\_ cohesión

Atención

- urbanidad y cortesía
- demostraciones interés compartido.
- relevancia por los puntos por tratar
- Ausencia de interrupción
- Lenguaje apropiado y comprensible.