



NOMBRE DEL ALUMNO: EVI LEONEL AGUILAR ROBLERO

TEMA: SUPER NOTA DE LA RELACION DE LA PSICOLOGIA CON OTRAS CIENCIAS

PARCIAL: PRIMERO

MATERIA: INTRODUCCION A LA PSICOLOGIA

NOMBRE DEL PROFESOR: BELLA RAQUEL LOPEZ GARCIA :)

LICENCIATURA: PSICOLOGIA

CUATRIMESTRE: PRIMERO

LA GRANDEZA CHIAPAS A 25 DE SEPTIEMBRE 2021

¿Que estudia?

Estudia las bases fisiológicas de la conducta y los procesos mentales, y la relación entre la actividad fisiológica y los procesos psicológicos en los seres humanos como la conducta.



La psicofisiológica y sus dos líneas de investigación

1. A través del estudio de los procesos nerviosos
2. Mediante análisis de las influencias que las modificaciones biológicas producen en determinadas manifestaciones psicológicas.



Objetivos

- +Descubrir y explicar las relaciones existentes entre las funciones psicológicas.
- +Construir teorías capaces de explicar y predecir conductas y actos mentales Psicofisiológica
- +Establece relaciones, necesarias e indispensables, con otras disciplinas científicas y ciencias



Relaciones interdisciplinarias de la Psicofisiológica.

***Biología:** estudia las leyes de la vida

***Morfología:** Estudia la forma y estructura de los seres vivos y sus órganos

***Anatomía** describe la constitución y forma del cuerpo.

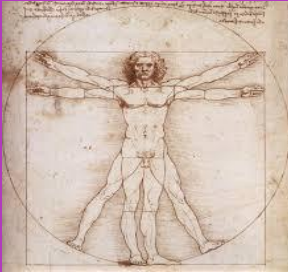

Anatomía descriptiva: esta anatomía divide al cuerpo humano en los siguientes sistemas morfo-funcionales osteología, artrología, miología, cardiología y angiología, neurología, neumología, gastroenterología, urología, ginecología, endocrinología e inmunología.

Anatomía topográfica o regional: descripción de la composición estructural de las diversas regiones o sectores en los que se divide el cuerpo humano.

Anatomía clínica: consiste básicamente en la observación de los síntomas y signos de una enfermedad.

Anatomía quirúrgica: utilizar los conocimientos anatómicos para identificar patologías que pueden ser tratadas mediante una intervención quirúrgica

Anatomía comparada: su objetivo es establecer comparaciones entre la anatomía de diferentes especies, tanto vivas como extintas,

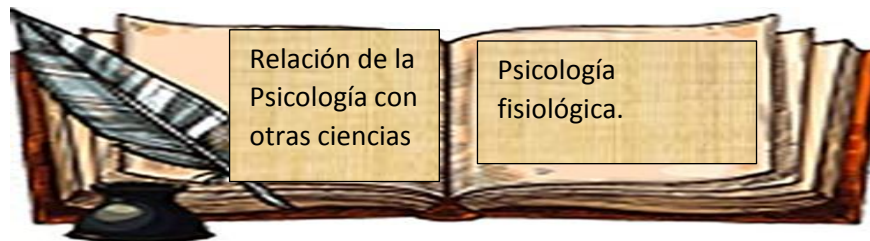

Relaciones interdisciplinarias de la Psicofisiológica

Fisiología: estudia los procesos físicos y químicos que tienen lugar en los organismos vivos durante la realización de sus funciones vitales.



Farmacología: Si la sustancia química es beneficiosa, su estudio se llama terapéutica; si es perjudicial, su estudio se denomina toxicología.



Relaciones interdisciplinarias de la Psicofisiológica

Psicología: es la disciplina científica que estudia al ser humano en sus actividades

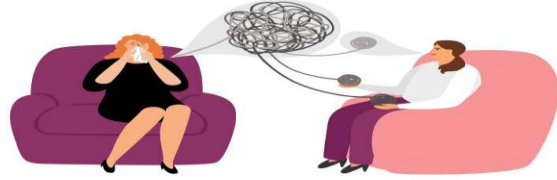

Relaciones interdisciplinarias de la Psicofisiológica

Neurología: es la especialidad médica que se ocupa del estudio del sistema nervioso en general

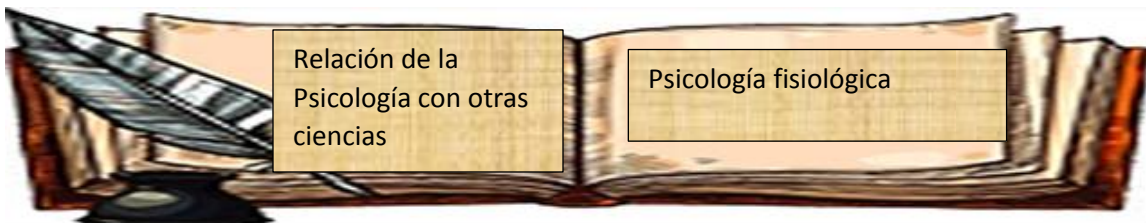

Psicología social

Es una subdisciplina de la psicología general y experimental, la propuesta más clara sea la de Floyd Allport «la psicología en todas sus ramas es una ciencia del individuo»



Inicios

La psicología social no tiene un claro momento fundacional. Probablemente no exista tal cosa La psicología social se constituye a finales del siglo xix y principios del xx como una ciencia interesada en el comportamiento colectivo. (El nacionalismo, el colonialismo, la revolución industrial, así como las revoluciones burguesas)



La **psicología colectiva** tiene dos vertientes o focos de interés, la psicología de los pueblos y la psicología de las masas.

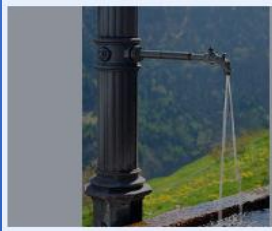

La psicología de los pueblos.

se caracteriza por intentar captar los aspectos subjetivos de la vida colectiva estable, La psicología de los pueblos es, según Graumann, una psicología comparativa, histórico-social y cultural. Este pueblo se entiende no de forma abstracta sino como comunidad cultural y, más en concreto, nacional.



Relación de la Psicología con otras ciencias

Psicología social

La psicología de las masas.

pretende comprender la función que los procesos psicológicos, y más en concreto, emocionales, No es Le Bon, ciertamente, el primero que habló de la psicología de las masas, pero sí el primero que planteó el estudio de esta psicología como una tarea científica



La multitud se caracteriza por una unidad mental o psicológica, lo que implica un desvanecimiento de la personalidad de los individuos que la componen, La obra de Sigmund Freud supuso un cambio sustancial en la comprensión psicosociológica de la dinámica de las muchedumbres



«Nos resulta difícil —dice Freud— atribuir al factor numérico importancia suficiente para

Provocar por sí solo en el alma humana el despertar de un nuevo instinto»



RELACIÓN DE LA
PSICOLOGÍA CON
OTRAS CIENCIAS

Psicología social

Psicología Clínica.

Se encarga del diagnóstico y la terapia de los trastornos mentales y de la conducta. Aborda enfermedades mentales, problemas conductuales - inadaptación social, drogodependencias, y trastornos mentales



Las actividades de un psicólogo clínico

los psicólogos clínicos se dedican a una combinación de estas seis actividades: **evaluación, tratamiento, investigación, enseñanza, consultorio y administración**



Evaluación: Para poder evaluar, los psicólogos clínicos recaban de sus pacientes una información que cubre muchos aspectos: su conducta, sus problemas, su capacidad, su actividad intelectual, etc.

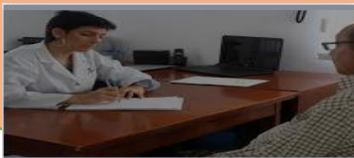

Tratamiento:

La intervención puede llamarse Psicoterapia, modificación de la conducta, asesoramiento psicológico o de otras maneras, El tratamiento puede darse en consultas puede ser parte de los servicios que ofrece una institución



RELACIÓN DE LA
PSICOLOGÍA CON
OTRAS CIENCIAS

Psicología clínica

Investigación:

La investigación es uno de los aspectos que distinguen a esta rama, Los objetivos de la investigación clínica son muy variados por ejemplo psicofarmacología, problemas del desarrollo, geriatría, diseño y validación de pruebas



Enseñanza:

Muchos psicólogos clínicos dedican buena parte de su tiempo a la enseñanza dan cursos, a nivel de pregrado o de postgrado de personalidad, Psicología anormal, introducción a la Psicología clínica, Psicoterapia El tiempo que un psicólogo clínico ocupa en la enseñanza en una universidad depende en buena parte, del tamaño y orientación que tenga la institución.



Consultoría:

Esta actividad presenta en muchas ocasiones, la oportunidad de combinar la investigación, el diagnóstico, el tratamiento y la enseñanza Quizás a eso se debe el hecho de que muchos psicólogos clínicos encuentran tan interesante y lucrativo el campo de las consultorías que se dedican a ellas a tiempo completo,



RELACIÓN DE LA
PSICOLOGÍA CON OTRAS
CIENCIAS

Psicología clínica

Psicología Industrial

Su objetivo es la optimización de recursos humanos, una rama de la psicología industrial es la Psicología de la publicidad, cuyo objetivo es descubrir las necesidades y gustos de los consumidores,



La psicología industrial/organizacional (I/O)

Su propósito es aumentar la dignidad y el desempeño de los seres humanos así como de las organizaciones para las que trabajan al avanzar en la ciencia y conocimiento del comportamiento humano, la psicología I/O puede mejorar la calidad de vida en los niveles iguales a y, con frecuencia, excedentes que los de campos como psicología y medicina



Campos principales de la psicología I/O

Aunque el objetivo de la psicología I/O es aumentar la productividad y el bienestar, existen dos enfoques. El enfoque **industrial** se dirige a la determinación de las competencias necesarias para realizar un trabajo, El enfoque **organizacional** crea una estructura y una cultura organizacional que motivarán a los empleados a desempeñarse bien



Psicología de personal: analizan los trabajos para obtener una imagen completa de lo que cada empleado hace y a menudo designan valores monetarios a cada posición

Psicología organizacional: se preocupan por los temas de liderazgo, satisfacción laboral, motivación del empleado, comunicación, manejo de conflicto, cambio organizacional y procesos de grupo dentro de una organización.

Ergonomía/Factores humanos: se concentran en el diseño del área de trabajo, la interacción humano-máquina, ergonomía, y estrés y fatiga física.

RELACIÓN DE LA
PSICOLOGÍA CON
OTRAS CIENCIAS

Psicología industrial