Universidad del sureste

Lic. En enfermería

BIOQUIMICA

Docente: QFB. Nery Fabiola Ornelas Resendiz

Alumno: Francisco De La Cruz Hernández

Grupo: B
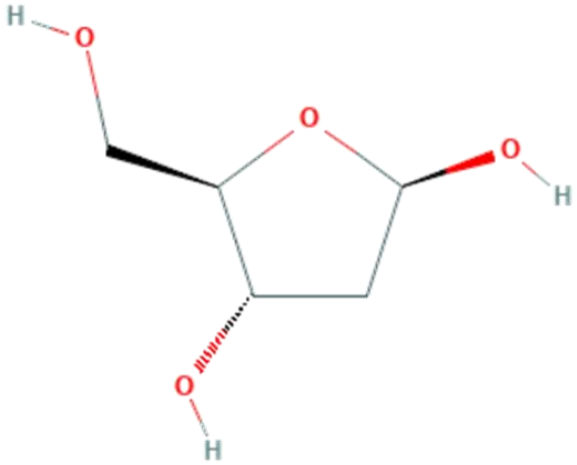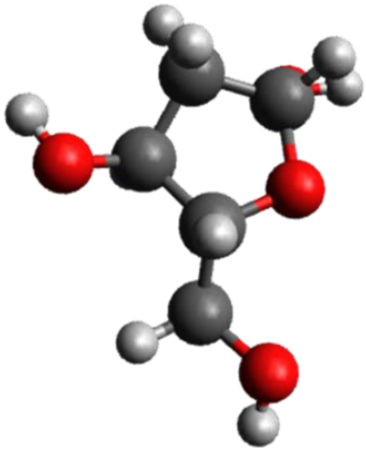
Actividad: para esta actividad deberán investigar y realizar un mapa conceptual de la unidad 4