



**Mi Universidad**

## **SUPER NOTA**

*Nombre del Alumno: YADIRA LUCELI VELAZQUEZ ZAMORANO*

*Nombre del tema: INSTRUMENTOS: PLAN INFORMATIVO,  
DIAGNOSTICO COMUNITARIO, MONOGRAFIA COMUNITARIA Y  
PLAN COMUNITARIO*

*Parcial: I*

*Nombre de la Materia: TRABAJO SOCIAL COMUNITARIO*

*Nombre del profesor: LIC. LIKZA HALLY ROBLERO*

*Nombre de la Licenciatura: LICENCIATURA EN TRABAJO SOCIAL Y GESTIÓN  
COMUNITARIA*

*Cuatrimestre: 7*

# TÉCNICAS DE PARTICIPACIÓN



## Metodología Participativa

Enfoque sistemático que fomenta diferentes formas de adquisición de conocimientos, que permita la visión amplia de la realidad con el fin de la toma de decisión.

Instrumento que permite el desarrollo de un tema o un concepto, a través de la participación de los miembros de un grupo.



## Tipos de Técnicas

### SEGÚN LOS SENTIDOS

- Visuales
- Actuación
- Auditiva
- Vivenciales

### SEGÚN EL OBJETIVO

- Animación
- Análisis
- Evaluación
- Planificación

### Beneficios

- Crear confianza
- Relaciones de cooperación
- Productividad
- Toma de decisiones
- Resolver situaciones de conflicto



# MODELOS DE INTERVENCIÓN EN TRABAJO SOCIAL

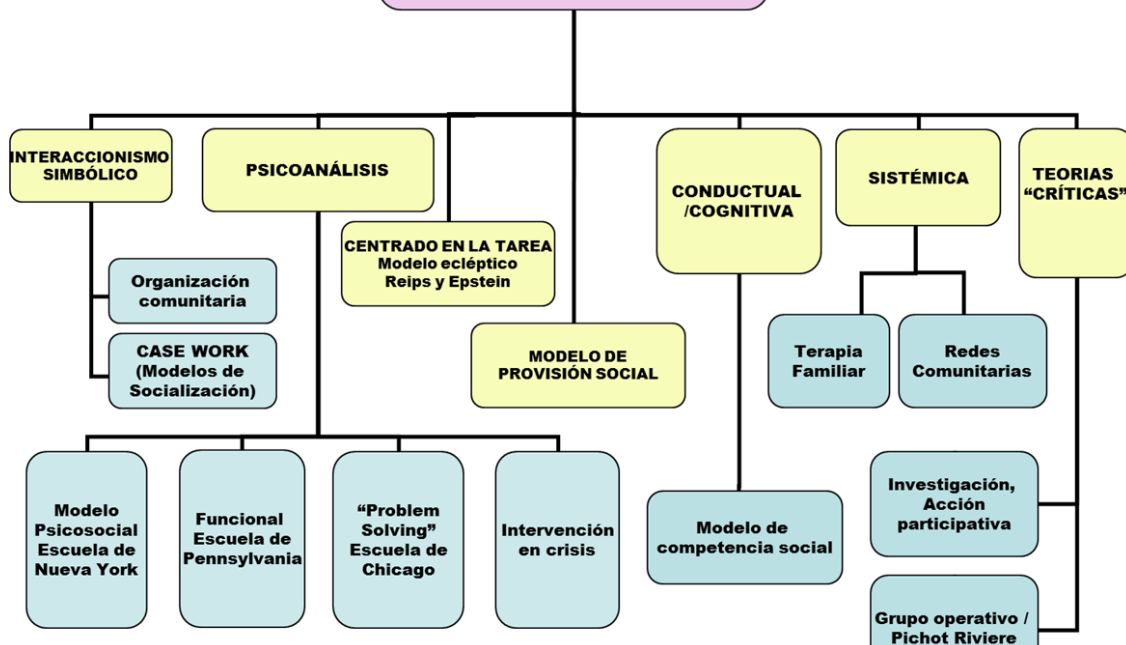

### CORRIENTES DE LOS PARADIGMAS DE LAS CIENCIAS SOCIALES

- P. Empírico-Analítico ← DURKHEIN
- P. Interpretativo ← WEBBER
- P. Crítico ← ADORNO, HORKHEIMER

*Paradigma de Investigación*

El conjunto de normas y creencias básicas que sirven de guía a la investigación.

Es una "concepción del objeto de estudio de una ciencia, de los problemas para estudiar, de la naturaleza de sus métodos y de la forma de explicar, interpretar o comprender los resultados de la investigación realizada.

Los 21 significados que "paradigma" pueden ser

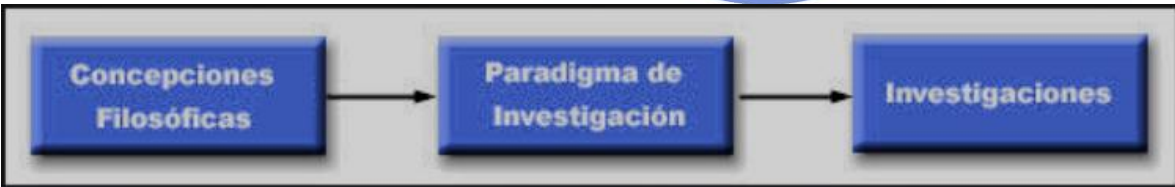

## Paradigmas Sociológicos

## Paradigmas Metafísicos o Metaparadigmas





## Paradigma Interpretativo

Es una clase de elementos con similitudes. Entre las clases de paradigmas se encuentra el paradigma interpretativo el cual busca supuestos sobre las costumbres, políticas, desarrollo económico, religiosos etc, que se encuentran en una comunidad en general y a esto le denominan CULTURA. Con esto se busca que toda esta información sea conocida de manera universal



## Paradigma Positivista

Es una corriente de pensamiento cuyos inicios se suele atribuir a los planteamientos de Auguste Comte, y que no admite como válidos otros conocimientos sino los que proceden de las ciencias empíricas.



## Paradigma Pospositivista

Es una versión modificada del positivismo, la predicción y el control continúan siendo la meta.

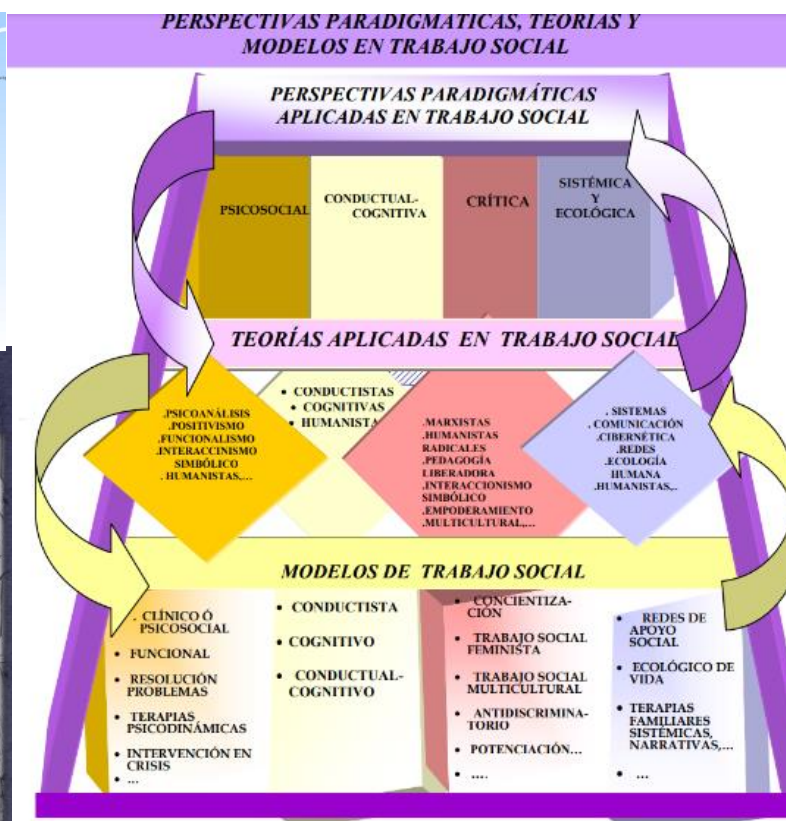

## PEDAGOGÍA DE LA CONCIENCIACIÓN

- Utilizar un método crítico y dialógico.
- Modificar el contenido programático de la educación.
- Utilizar técnicas nuevas para codificar y descodificar el nuevo contenido programático.



## Trabajo Social Feminista

SIN FEMINISMO  
NO HAY CAMBIO



NO HAY CAMBIO  
SIN TRABAJO SOCIAL

COLEGIO OFICIAL DE TRABAJO SOCIAL  
de Santa Cruz de Tenerife

### *¿qué significa trabajar en una red?*

- El trabajo en red es una estrategia vinculatoria, de articulación e intercambio entre instituciones y/o personas que deciden asociar voluntaria o concertadamente sus esfuerzos, experiencias y conocimientos para el logro de fines comunes.

