



Nombre de alumnos:

Ivonne Anasheli García Aguilar

Nombre del profesor:

Likza Hally Roblero Muñoz

Nombre del trabajo:

Super nota

Materia:

Trabajo Social III

Grado:

4 Cuatrimestre

Grupo:

A

Y así evitar la sub
especialización



Desarrollo de distintos
métodos

Nace por la necesidad
de un plan integrado.



Origen

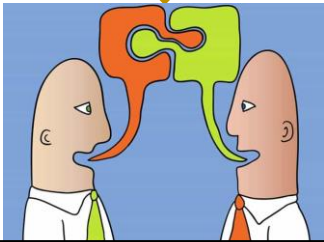

Necesidad de
Efectividad en las
relaciones directas del
contexto social

Los métodos en
transición del
trabajo social

Método básico

Etapas

Investigación

Diagnostico

Planificación

Ejecución



Evaluación





Método Único → Busca lograr una transformación social de las condiciones existentes a través de la acción racional.

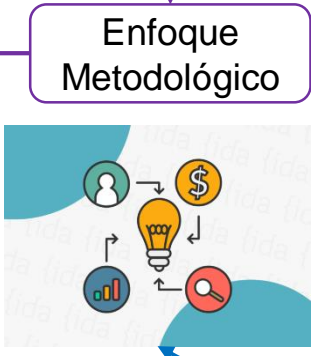

Los métodos en transición del trabajo social



Integración de métodos, problemas sociales que se diagnostiquen pueden ser susceptibles a trabajos de Casos, de Grupos, de Comunidad o a una combinación de éstos.

Método Integrado

Enfoques

Método Comprensivo de Intervención.



Considera la imposibilidad de la total integración.



Propugna la elaboración de una metodología flexible.

