



**NOMBRE DE ALUMNO: GABRIELA GUTIÉRREZ ROBLERO.**

**NOMBRE DEL PROFESOR: ELIZA PÉREZ  
PÉREZ.**

**NOMBRE DEL TRABAJO: MAPA  
CONCEPTUAL CONTROL SOCIAL**

**MATERIA:  
SOCIOLOGIA  
GRADO: 1ER  
CUATRIMESTRE**

**GRUPO: A**

**FRONTERA COMALAPA, CHIAPAS A 03 OCTUBRE  
2021.**

control social.

## 2.1 comportamiento desviado.

se define

como el proceso mediante el cual un individuo o grupo de individuos se aparta del cumplimiento de las normas socialmente establecidas

asesinato, robo, delincuencia juvenil drogadiccion

se divide

desviacion secundaria

desviacion primaria

es

donde el individuo incurre en actos desviados, pero la desviacion es temporal y no recurrente ejemplo: la que maneja con exceso de velocidad.

el individuo exhibe una conducta desviada y se la identifica publicamente como un desviado ejemplo: cuando se arresta a una persona por manejar embriagada y se le retira su licencia de conducir.

explicaciones sociologicas de la desviacion

se considera una desviacion a cualquier acto o comportamiento aunque sea simplemente verbal, de una persona o un grupo que viole las normas de una colectividad y consecuentemente, conlleva algun tipo de sancion.

asociacion diferencial: establece que los sujetos aprenden a ser criminales por transmision cultural

Anomia: estado de anormalidad o desarraigo resultante de la incompatibilidad que hay entre las expectativas culturales y las realidades sociales.

innovacion es cuando la gente acepta las metas culturales pero rechaza los medios culturalmente aceptados para su obtencion.

el ritualismo

es

cuando la persona acepta los medios culturalmente pero rechaza las metas.

clase social.

es

un tipo de clasificacion socioeconomica empleado para establecer los grupos en los que se divide la sociedad tomando en cuenta las caracteristicas riquezas, poder, prestigio.

se divide

clase alta

clase baja

clase media



esta formada

oficinistas y otro tipo de empleados y semiprofesionales y artesanos calificados

se forma

por personas que carecen de recursos economicos para acceder a diversos bienes y servicios basicos.

se conforma

por antiguas familias ricas. personas que obtienen ingresos economicos superiores y cuentan con alto nivel academico e influencias politicas.

incluye la mayoría de los hombres de negocios y de los profesionales que han triunfado.

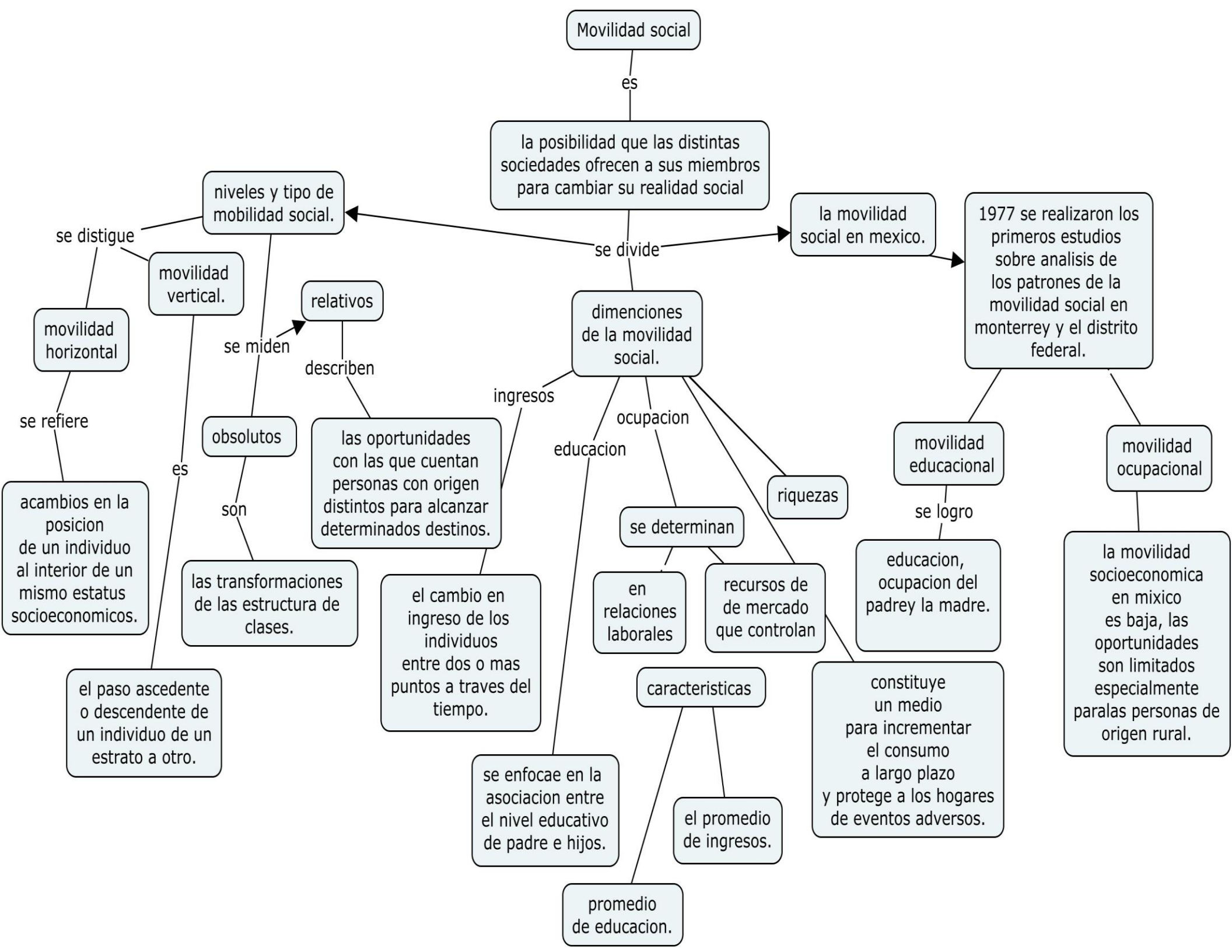

Poblacion y ecologia.



En 1945 se creó la ONU.

En 1982 las naciones unidas aprobaron la carta mundial para la naturaleza.

Sus objetivos

La paz

Derechos humanos.

Un desarrollo social y economico.

En 1972 la seguridad ecologica paso a ser la preocupacion principal de las naciones unidas.



Declarando.

La naturaleza debera ser respetada y sus procesos esenciales no podran ser perjudicados.

La naturaleza debera ser asegurada contra la degradacion causada por guerras u otras actividades hostiles.

La viabilidad generica de la tierra no se debera comprometer.

el hombre puede utilizar los recursos terrestres, marinos y admosfericos para lograr mantener una productividad sostenible, pero sin poner en peligro otros ecosistemas o especies.

Todas las areas de la tierra, tanto el suelo como el mar, deberan estar sujetos a estos principios de conservacion.