



NOMBRE DE ALUMNO: GABRIELA GUTIÉRREZ ROBLERO.

**NOMBRE DEL PROFESOR: ELISA PÉREZ
PÉREZ**

**NOMBRE DEL TRABAJO: SÚPER NOTA
COMUNIDAD RURAL Y COMUNIDAD
URBANA.**

**MATERIA:
SOCIOLOGÍA.
GRADO: 1ER
CUATRIMESTRE**

GRUPO: A

**FRONTERA COMALAPA, CHIAPAS A 11 DE OCTUBRE
2021.**

son formas sociales emergentes y extrainstitucionales de comportamiento.

COMPORTAMIENTO COLECTIVO



colectividad

multitud.





RAZA

Hace referencia a las practicas culturales y perspectivas que distinguen a una determinada comunidad de personas.

ETNICIDAD.



Caracteristicas son: la lengua, la historia o la ascendencia, la religion y las formas de vestirse o adornarse.

Prejuicios

Alude a las opiniones o actitudes que tienen los miembros de un grupo respecto a otro.

DISCRIMINACION.

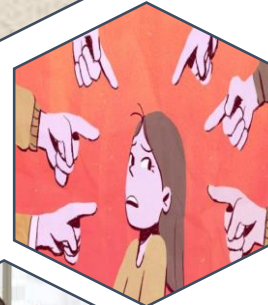

Es la conducta real que se tiene con un grupo ajeno y puede apreciarse en actividades que le privan de las oportunidades o otros disfrutan





Interpretacion sociologica. etnosentrismo



Antagonismo

Analiza de manera completa las relaciones etnicas el antagonismo.

Racismo.



Es la oposicion entre lo blanco y lo negro como simbolo cultural.

Derechos civiles de los negros en Estados Unidos.



Movimineto de los derechos civiles.

Proporciono un sentido de libertad cultural y de autoafirmacion a los activistas negros.

