



**Mi Universidad**

## **ENSAYO**

**NOMBRE DEL ALUMNO:** BEATRIZ LOURDES VELAQUEZ  
GONZALEZ

**TEMA:** MORDEDURA DE SERPIENTE

**PARCIAL:** PRIMERO

**MATERIA:** PRACTICA CLINICA DE ENFERMERIA II

**NOMBRE DEL PROFESOR:** ERVIN SILVESTRE CASTILLO

**LICENCIATURA:** ENFERMERIA

**CUATRIMESTRE:** SEPTIMO

# MORDEDURA DE SERPIENTE

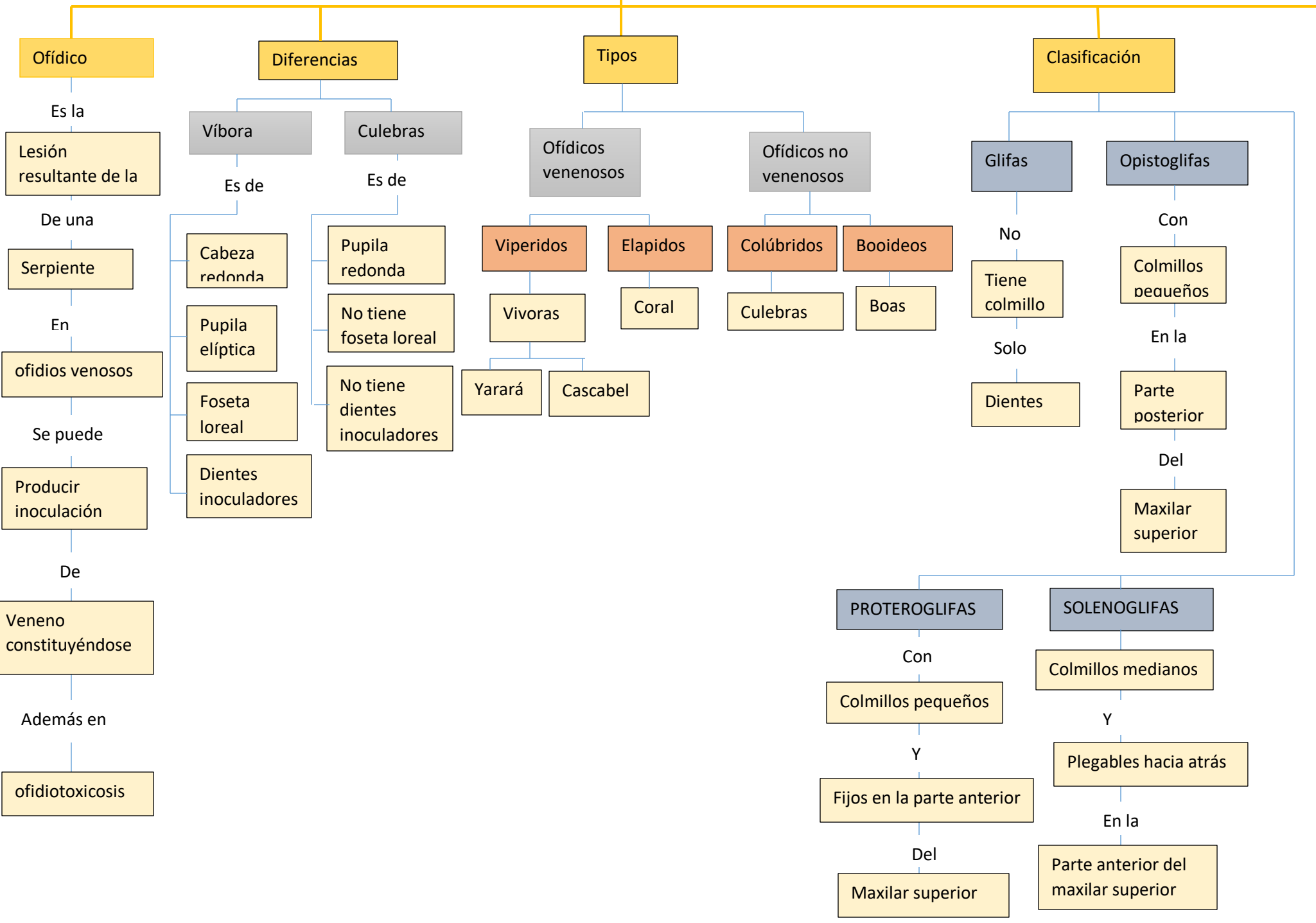

# Tipos de acciones fisiopatológicas

# Signos y síntomas

## Acción proteolíticas

Provoca

en sitio de inoculación intensa reacción

Que se

Reconoce con el dolor

- edema duro
- equimosis
- vesículas
- hemorrágicas
- subcutáneo
- muscular
- tendones

La

acción proteolítica destruye

Las

proteínas induciendo

A la

Liberación de sustancias vaso activas

Tales como

Bradicinina

Histamina

## Acción coagulante

El

Veneno penetra

En la

circulación sanguínea coagula

El

fibrinógeno

Y se

formar micro coágulos

Que se

Depositán a nivel capilares pulmonares

## Acción neurotóxica

Este provoca

- Potosis diplopía
- Mialgias
- Palpebral
- Generalizadas
- Disnea
- Sialorrea
- disfagia, con evolución rápida

## Acción hemolítica

Se

Expresa

Como

hemoglobinuria si el paciente

No es

Adecuadamente tratado evoluciona

Para una

insuficiencia renal aguda

## Locales

Son

Dolor

Edema

Incapacidad funcional

equimosis

Sangrado

Filictemas

Bulas

Necrosis local

## Sistemáticos

Son

Nauseas

Vomito

Taquicardia

Dolor abdominal y torácico

Somnolencia

Perdida de la conciencia

Hematuria

Hipotencion y estado de choque

## Clasificación

Ausencia de envenenamiento

No se

Presenta signos y síntomas o alteración sistémica

Leve

Se

Presenta hemorragia escasa

Moderado

Con

Edema en el pie, pierna, muslo

Severo

Presenta

Hemorragia local, necrosis, edema extendido al tronco

