MAPA CONCEPTUAL

NOMBRE DEL ALUMNO: MELIDA YADIRA VELAZQUEZ GONZALEZ

TEMA: SALUD COMUNITARIA

PARCIAL: 2° MODULO

MATERIA: ENFERMERÍA COMUNITARIA

NOMBRE DEL PROFESOR: ERVIN SILVESTRE CASTILLO

LICENCIATURA: LIC. ENFERMERIA

CUATRIMESTRE: 7° ´´B´´.

Frontera Comalapa Chiapas, a 05 de diciembre del año 2021.

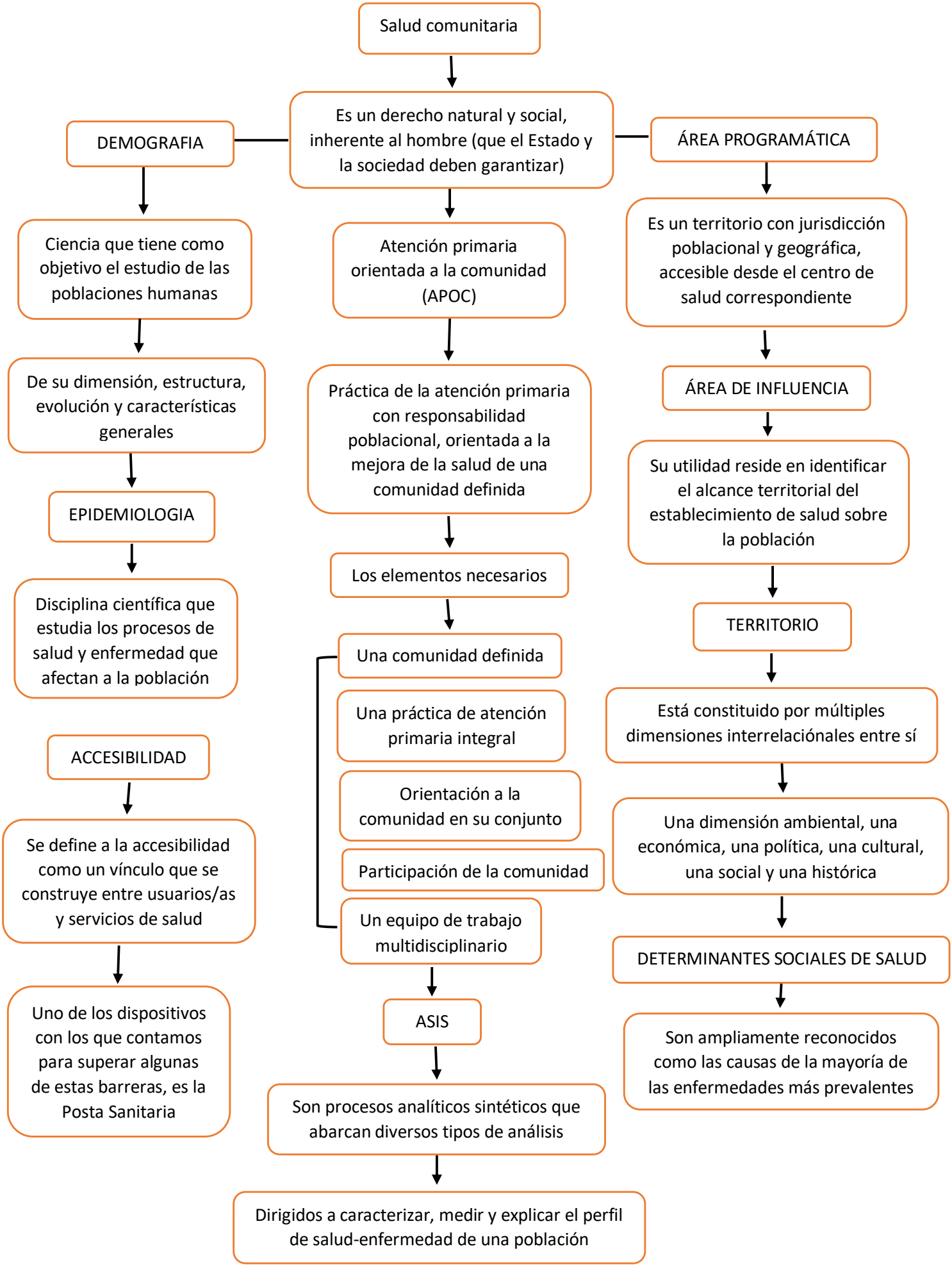
Salud comunitaria
Es un derecho natural y social, inherente al hombre (que el Estado y la sociedad deben garantizar)
DEMOGRAFIA
Ciencia que tiene como objetivo el estudio de las poblaciones humanas
De su dimensión, estructura, evolución y características generales
EPIDEMIOLOGIA
Disciplina científica que estudia los procesos de salud y enfermedad que afectan a la población
ACCESIBILIDAD
Se define a la accesibilidad como un vínculo que se construye entre usuarios/as y servicios de salud
Uno de los dispositivos con los que contamos para superar algunas de estas barreras, es la Posta Sanitaria
Atención primaria orientada a la comunidad (APOC)
Práctica de la atención primaria con responsabilidad poblacional, orientada a la mejora de la salud de una comunidad definida
Los elementos necesarios
Una comunidad definida
Una práctica de atención primaria integral
Orientación a la comunidad en su conjunto
Participación de la comunidad
Un equipo de trabajo multidisciplinario
ASIS
Son procesos analíticos sintéticos que abarcan diversos tipos de análisis
Dirigidos a caracterizar, medir y explicar el perfil de salud-enfermedad de una población
ÁREA PROGRAMÁTICA
Es un territorio con jurisdicción poblacional y geográfica, accesible desde el centro de salud correspondiente
ÁREA DE INFLUENCIA
Su utilidad reside en identificar el alcance territorial del establecimiento de salud sobre la población
TERRITORIO
Está constituido por múltiples dimensiones interrelaciónales entre sí
Una dimensión ambiental, una económica, una política, una cultural, una social y una histórica
DETERMINANTES SOCIALES DE SALUD
Son ampliamente reconocidos como las causas de la mayoría de las enfermedades más prevalentes