NOMBRE DEL ALUMNO: Dulce Suleyma López Ramírez

TEMA: Mapa Conceptual unidad 1

PARCIAL: 1

MATERIA: Práctica Clínica de Enfermería 11

NOMBRE DEL PROFESOR: Ervin Silvestre Castillo

LICENCIATURA: Enfermería

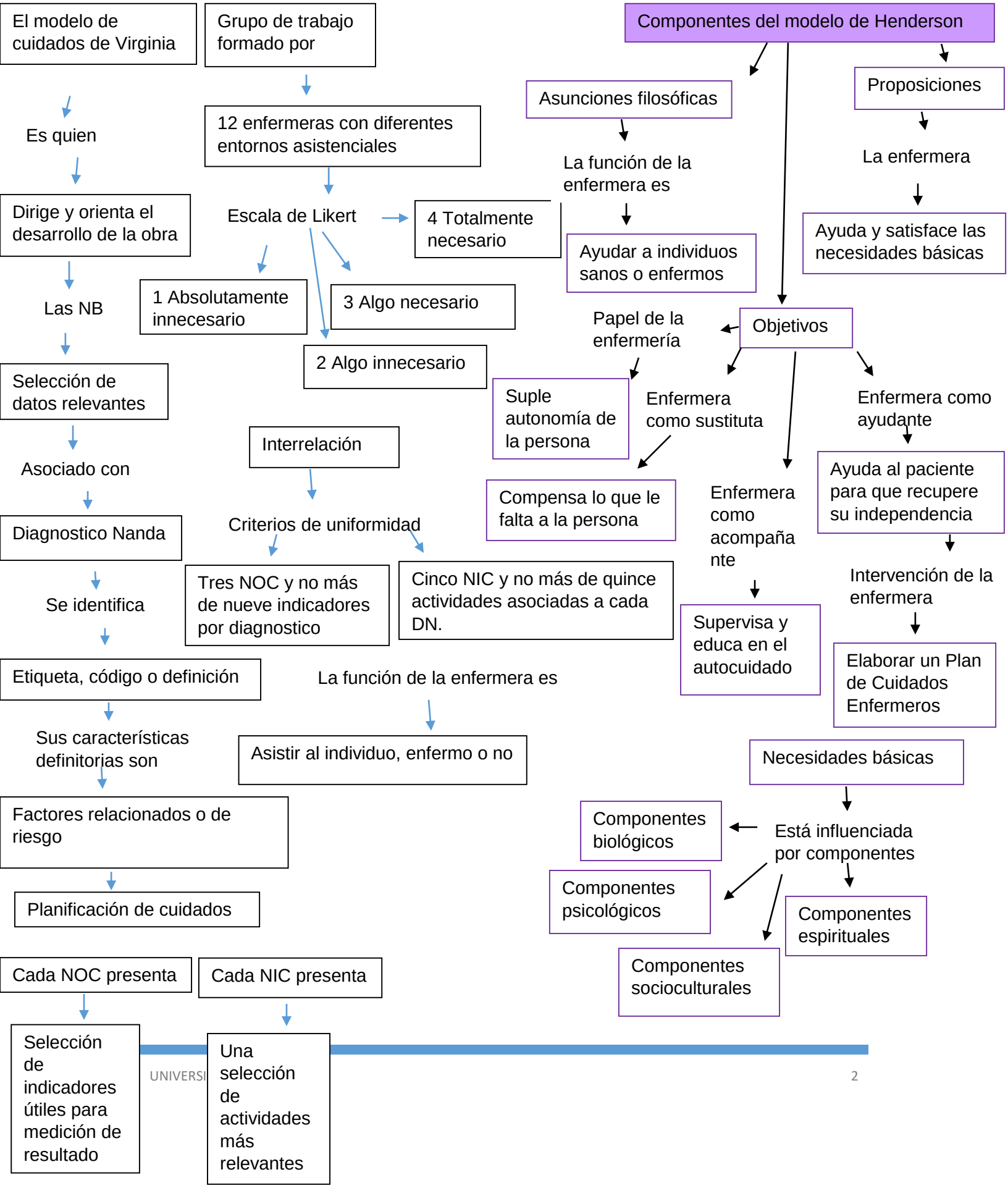
El modelo de cuidados de Virginia
Es quien
Dirige y orienta el desarrollo de la obra
Las NB
Selección de datos relevantes
Asociado con
Diagnostico Nanda
Se identifica
Etiqueta, código o definición
Sus características definitorias son
Factores relacionados o de riesgo
Planificación de cuidados
Cada NOC presenta
Selección de indicadores útiles para medición de resultado
Grupo de trabajo formado por
12 enfermeras con diferentes entornos asistenciales
Escala de Likert
1 Absolutamente innecesario
2 Algo innecesario
3 Algo necesario
4 Totalmente necesario
Interrelación
Criterios de uniformidad
Tres NOC y no más de nueve indicadores por diagnostico
Cinco NIC y no más de quince actividades asociadas a cada DN.
Cada NIC presenta
Una selección de actividades más relevantes
Componentes del modelo de Henderson
Asunciones filosóficas
La función de la enfermera es
Ayudar a individuos sanos o enfermos
Proposiciones
La enfermera
Ayuda y satisface las necesidades básicas
Objetivos
Papel de la enfermería
Suple autonomía de la persona
Enfermera como sustituta
Compensa lo que le falta a la persona
Enfermera como acompañante
Supervisa y educa en el autocuidado
Enfermera como ayudante
Ayuda al paciente para que recupere su independencia
Intervención de la enfermera
Elaborar un Plan de Cuidados Enfermeros
La función de la enfermera es
Asistir al individuo, enfermo o no
Necesidades básicas
Está influenciada por componentes
Componentes biológicos
Componentes psicológicos
Componentes espirituales
Componentes socioculturales

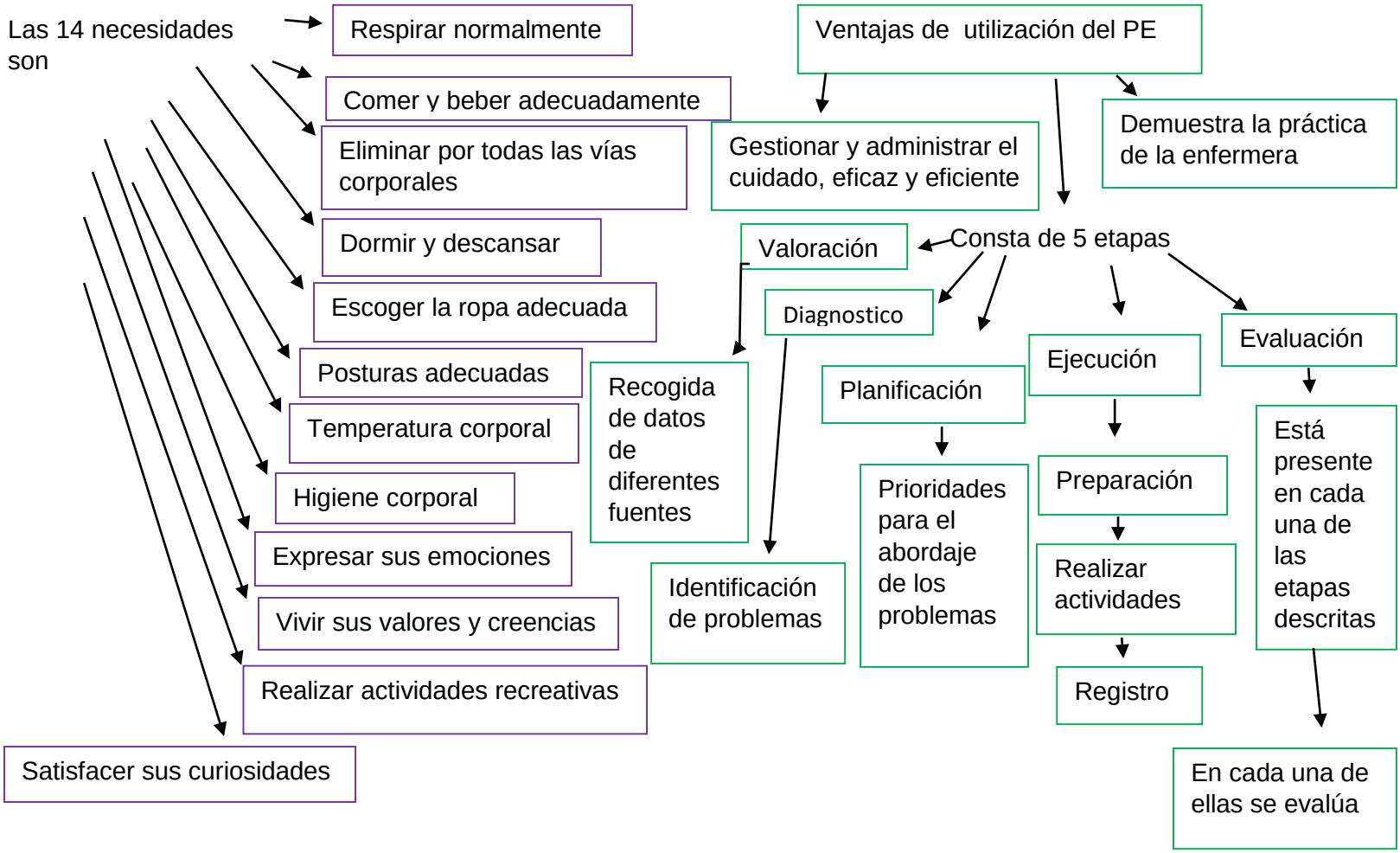
Las 14 necesidades son
Respirar normalmente
Comer y beber adecuadamente
Eliminar por todas las vías corporales
Dormir y descansar
Escoger la ropa adecuada
Posturas adecuadas
Temperatura corporal
Higiene corporal
Expresar sus emociones
Vivir sus valores y creencias
Realizar actividades recreativas
Satisfacer sus curiosidades
Ventajas de utilización del PE
Gestionar y administrar el cuidado, eficaz y eficiente
Demuestra la práctica de la enfermera
Consta de 5 etapas
Valoración
Diagnostico
Planificación
Ejecución
Evaluación
Recogida de datos de diferentes fuentes
Identificación de problemas
Prioridades para el abordaje de los problemas
Preparación
Realizar actividades
Registro
Está presente en cada una de las etapas descritas
En cada una de ellas se evalúa