



Mi Universidad

MAPA CONCEPTUAL

NOMBRE DEL ALUMNA: Evelia de Lourdes Morales Pérez

TEMA: Virginia Henderson y el PAE

PARCIAL: 7mo cuatrimestre

MATERIA: Práctica clínica de enfermería II

NOMBRE DEL PROFESOR: Ervin silvestre castillo

LICENCIATURA: En enfermería

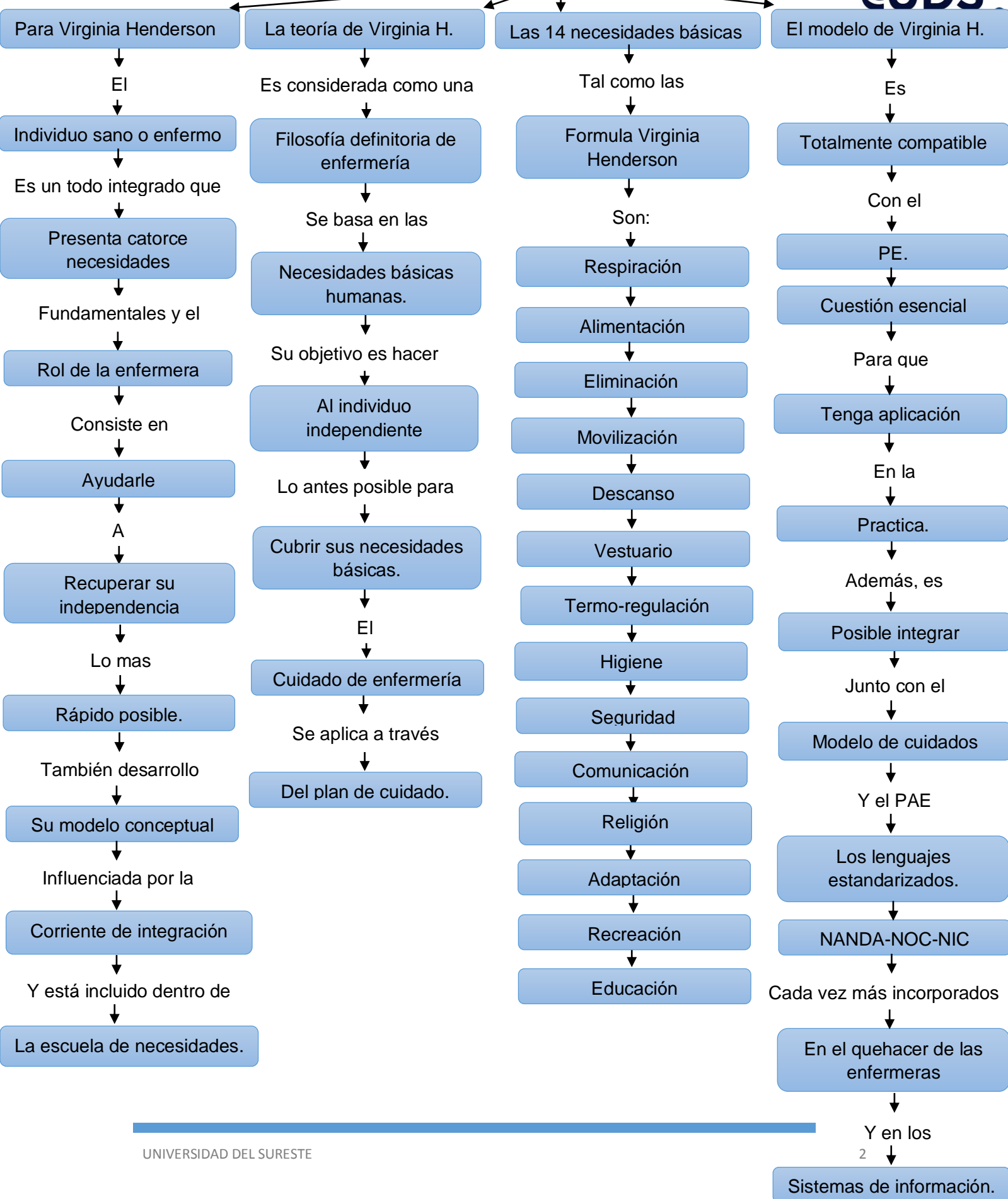

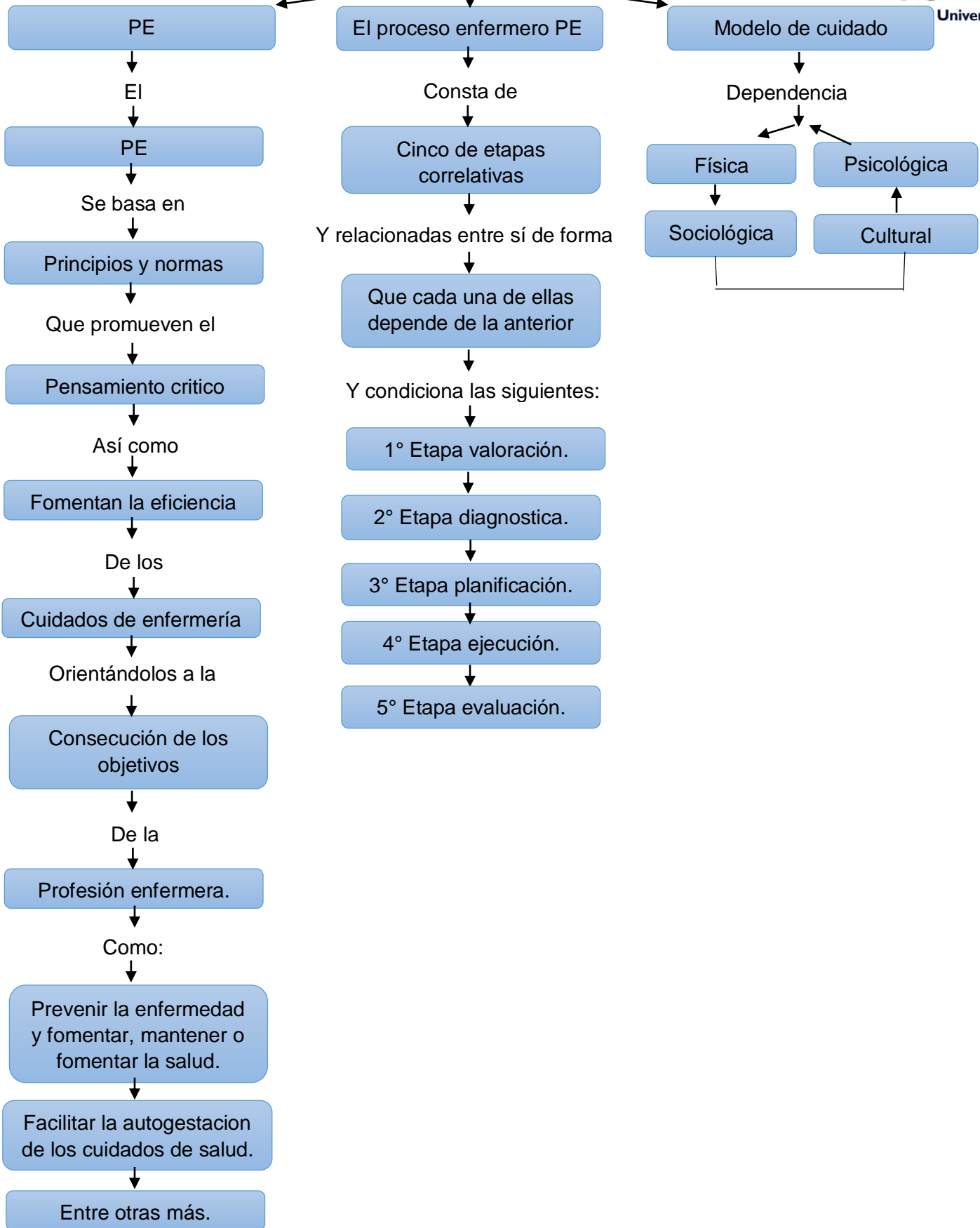

DOMINIO: 3 Eliminación / intercambio
CLASE: 4 Función respiratoria
PAGINA: 225

ETIQUETA DIAGNOSTICA (P)	Deterioro de intercambio de gases.
DEFINICION	Exceso o déficit de la oxigenación y/o eliminación de dióxido de carbono en la membrana alveolo-capilar.
FACTORES RELACIONADOS (ETIOLOGIA O CAUSAS) (E)	Para desarrollar.
CARACTERISTICAS DEFINITORIAS (SIGNOS Y SINTOMAS) (S)	-Aleteo nasal. -Diaforesis. -Disminución del nivel de dióxido de carbono.

Deterioro de intercambio de gases R/C Para desarrollar M/P Aleteo nasal, diaforesis y disminución del nivel de dióxido de carbono

DOMINIO: 4 Actividad / Intercambio
CLASE: 4 Respuestas cardiovasculares/ pulmonares
PAGINA: 258

ETIQUETA DIAGNOSTICA (P)	Deterioro de la ventilación espontanea.
DEFINICION	Disminución de las reservas de energía que provoca la incapacidad para mantener la respiración independiente adecuada para el mantenimiento de la vida.
FACTORES RELACIONADOS (ETIOLOGIA O CAUSAS) (E)	-Fatiga de los músculos de la respiración.
CARACTERISTICAS DEFINITORIAS (SIGNOS Y SINTOMAS) (S)	-Disminución de la saturación de oxígeno (SaO2). -Disminución del volumen circulante. -Disnea.

Deterioro de la ventilación espontanea R/C Fatiga de los músculos de la respiración M/P Disminución de la saturación de oxígeno (SaO2), disminución del volumen circulante y disnea.

Diagnostico real

ETIQUETA DIAGNOSTICA (P)	Patrón respiratoria ineficaz.
DEFINICION	La aspiración o espiración no proporciona una ventilación adecuada.
FACTORES RELACIONADOS (ETIOLOGIA O CAUSAS) (E)	-Fatiga. -Fatiga de los músculos de la respiración.
CARACTERISTICAS DEFINITORIAS (SIGNOS Y SINTOMAS) (S)	- Disnea. - Fatiga de la presión inspiratoria.

Patrón respiratoria ineficaz R/C Fatiga y fatiga de los músculos de la respiración.

ETIQUETA DIAGNOSTICA (P)	Disminución del gasto cardiaco.
DEFINICION	La cantidad de sangre bombea por el corazón es inadecuada para satisfacer las demandas metabólicas del cuerpo.
FACTORES RELACIONADOS (ETIOLOGIA O CAUSAS) (E)	- Para desarrollar.
CARACTERISTICAS DEFINITORIAS (SIGNOS Y SINTOMAS) (S)	- Bradicardia.

Disminución del gasto cardiaco R/C Para desarrollar.

Diagnostico Riesgo

DOMINIO:4 Actividad / Reposo.
CLASE: 4 Respuestas cardiovasculares / Pulmonares.
PAGINA: 254

ETIQUETA DIAGNOSTICA (P)	Perfusión tisular periférica ineficaz
DEFINICION	Disminución de la circulación sanguínea periférica que puede comprometer la salud.
FACTORES RELACIONADOS (ETIOLOGIA O CAUSAS) (E)	- Estilo de vida sedentaria.
CARACTERISTICAS DEFINITORIAS (SIGNOS Y SINTOMAS) (S)	- Disminución de la presión arterial en las extremidades.
Disposición para mejorar la perfusión tisular periférica R/C Estilo de vida activa M/P Normalidad de la presión arterial en las extremidades.	

DOMINIO:4 Actividad / Reposo
CLASE: 4 Respuestas cardiovasculares / Pulmonares
PAGINA: 225

ETIQUETA DIAGNOSTICA (P)	Respuesta ventilatoria disfuncional al destete.
DEFINICION	Incapacidad para adaptarse a la reducción de los niveles de la ventilación mecánica que interrumpe y prolonga el periodo de destete.
FACTORES RELACIONADOS (ETIOLOGIA O CAUSAS) (E)	- Limpieza ineficaz de las vías aéreas.
CARACTERISTICAS DEFINITORIAS (SIGNOS Y SINTOMAS) (S)	- Fatiga. - Malestar al respirar.
Disposición para mejorar la respuesta ventilatoria disfuncional al destete R/C Limpieza eficaz de las vías aéreas M/P Oxígeno.	

Diagnóstico de Bienestar