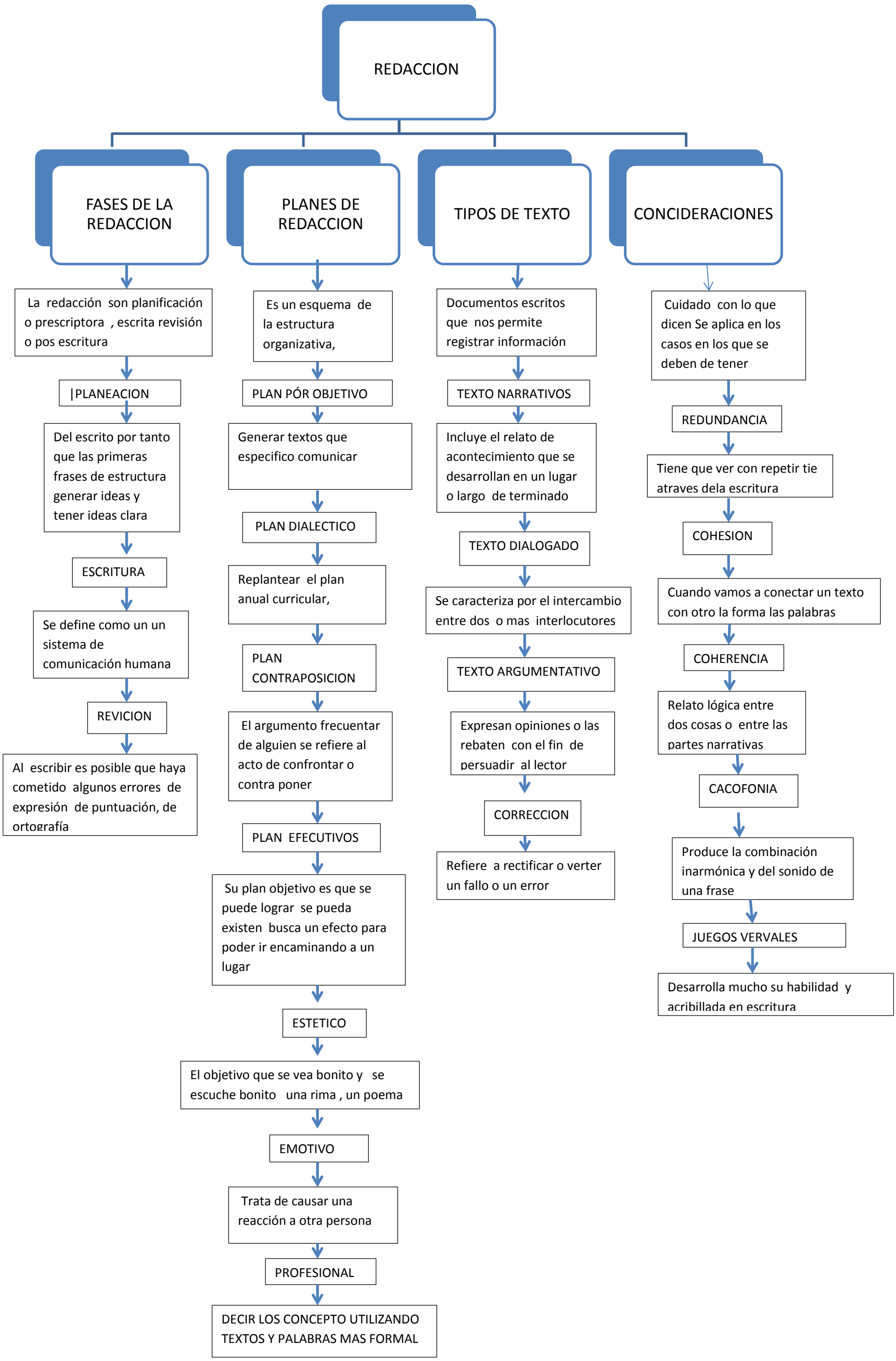
REDACCION
FASES DE LA REDACCION
La redacción son planificación o prescriptora , escrita revisión o pos escritura
|PLANEACION
Del escrito por tanto que las primeras frases de estructura generar ideas y tener ideas clara
ESCRITURA
Se define como un un sistema de comunicación humana
REVICION
Al escribir es posible que haya cometido algunos errores de expresión de puntuación, de ortografía
PLANES DE REDACCION
Es un esquema de la estructura organizativa,
PLAN PÓR OBJETIVO
Generar textos que especifico comunicar
PLAN DIALECTICO
Replantear el plan anual curricular,
PLAN CONTRAPOSICION
El argumento frecuentar de alguien se refiere al acto de confrontar o contra poner
PLAN EFECUTIVOS
Su plan objetivo es que se puede lograr se pueda existen busca un efecto para poder ir encaminando a un lugar
ESTETICO
El objetivo que se vea bonito y se escuche bonito una rima , un poema
EMOTIVO
Trata de causar una reacción a otra persona
PROFESIONAL
DECIR LOS CONCEPTO UTILIZANDO TEXTOS Y PALABRAS MAS FORMAL
TIPOS DE TEXTO
Documentos escritos que nos permite registrar información
TEXTO NARRATIVOS
Incluye el relato de acontecimiento que se desarrollan en un lugar o largo de terminado
TEXTO DIALOGADO
Se caracteriza por el intercambio entre dos o mas interlocutores
TEXTO ARGUMENTATIVO
Expresan opiniones o las rebaten con el fin de persuadir al lector
CORRECCION
Refiere a rectificar o verter un fallo o un error
CONCIDERACIONES
Cuidado con lo que dicen Se aplica en los casos en los que se deben de tener
REDUNDANCIA
Tiene que ver con repetir tie atraves dela escritura
COHESION
Cuando vamos a conectar un texto con otro la forma las palabras
COHERENCIA
Relato lógica entre dos cosas o entre las partes narrativas
CACOFONIA
Produce la combinación inarmónica y del sonido de una frase
JUEGOS VERVALES
Desarrolla mucho su habilidad y acribillada en escritura