



Nombre del alumno: Yuliana Cristell Jiménez Esteban.

Nombre del tema: Proceso de enfermería.

Parcial: 1°.

Nombre de la materia: Fundamentos de enfermería.

Nombre del profesor: Juana Inés Hernández López.

Nombre de la licenciatura: Enfermería.

Cuatrimestre: 1°.

Lugar y fecha: R/a triunfo 2da sección, Macuspana Tabasco, 17 de septiembre de 2021.

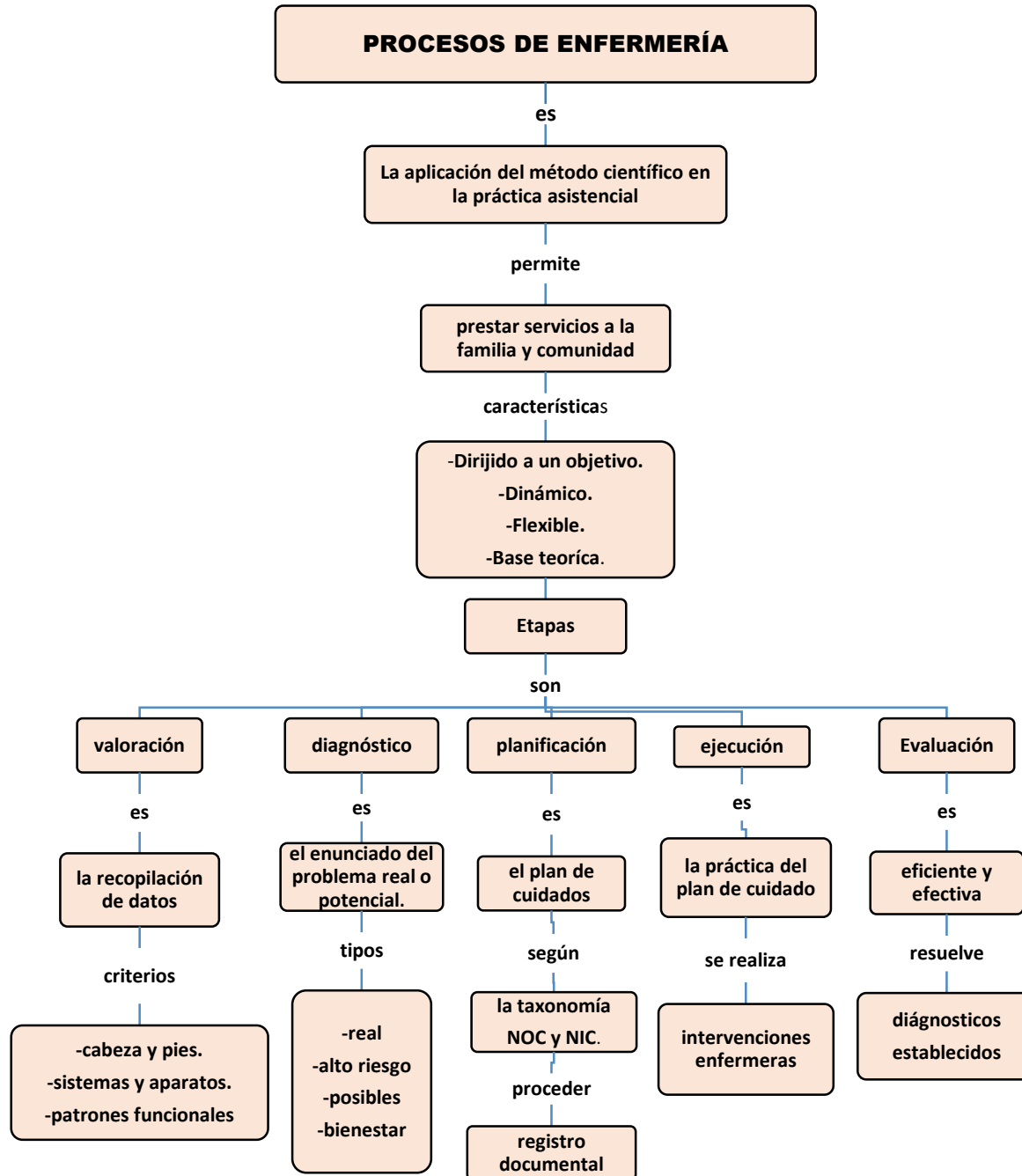

DIÁGNOSTICO DE ENFERMERÍA

es

enunciado del problema real o potencial.

fases

son

-identificación de problemas.
-formulación de problemas.

funciones de enfermería

dimensiones

son

-dependiente.
-interdependiente.
independiente

beneficios

según

la AEED

son

-investigación.
-docencia.
-asistencial.
-gestión

categorias diagnóstico

aceptadas por la

NANDA

componente

-título.
-definición.
-características definitorias.
signos y síntomas.
-factores etiológicos

tipos de diagnóstico

son

-real (PES).
-alto riesgo (PE).
-bienestar .
-posible (PE)

PLANIFICACIÓN DE CUIDADOS.

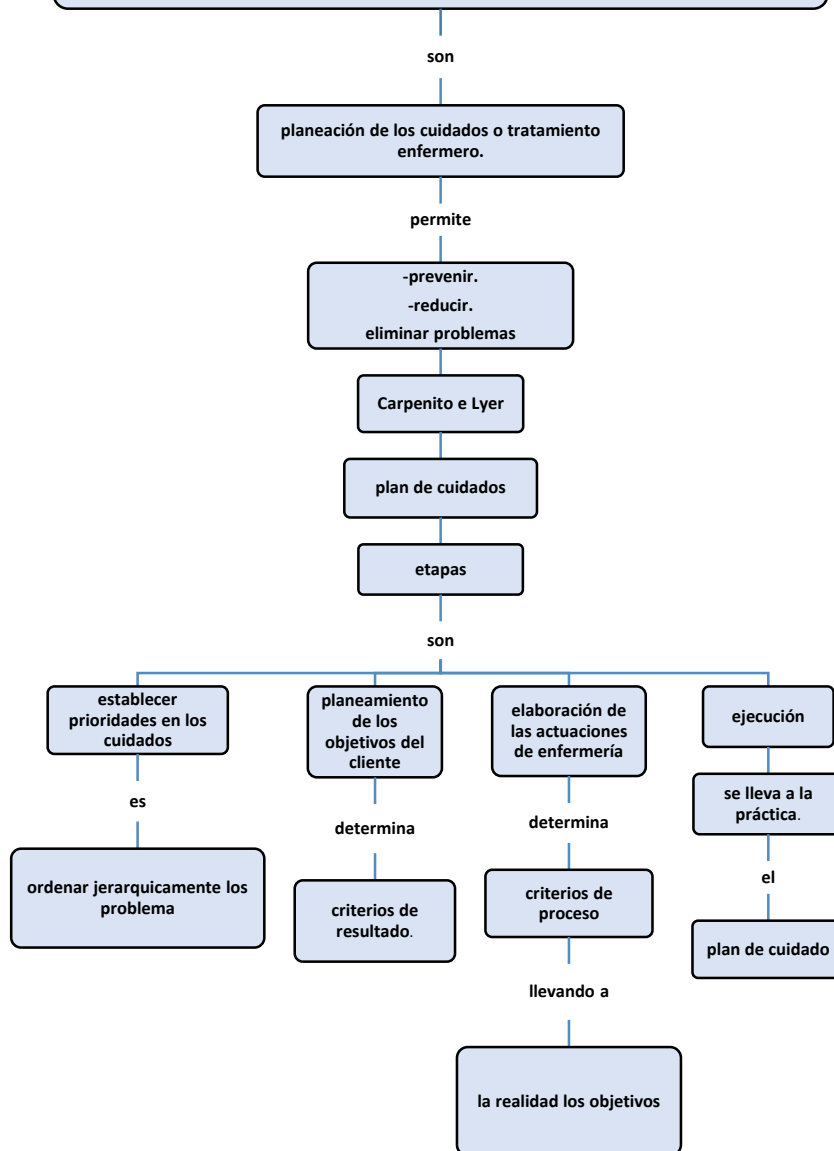

EJECUCIÓN Y EVALUACIÓN

