



Mi Universidad

**Mapa conceptual y cuadro
sinóptico.**

Nombre del Alumno: Selvi Joseline López Gómez.

Nombre del tema: liderazgo y sus antecedentes, liderazgo y ética profesional.

Parcial: 2do

Nombre de la Materia: Dirección y liderazgo.

Nombre del profesor: Lic. Antonio Galera.

Nombre de la Licenciatura: Licenciatura en enfermería.

Cuatrimestre: 7º cuatrimestre

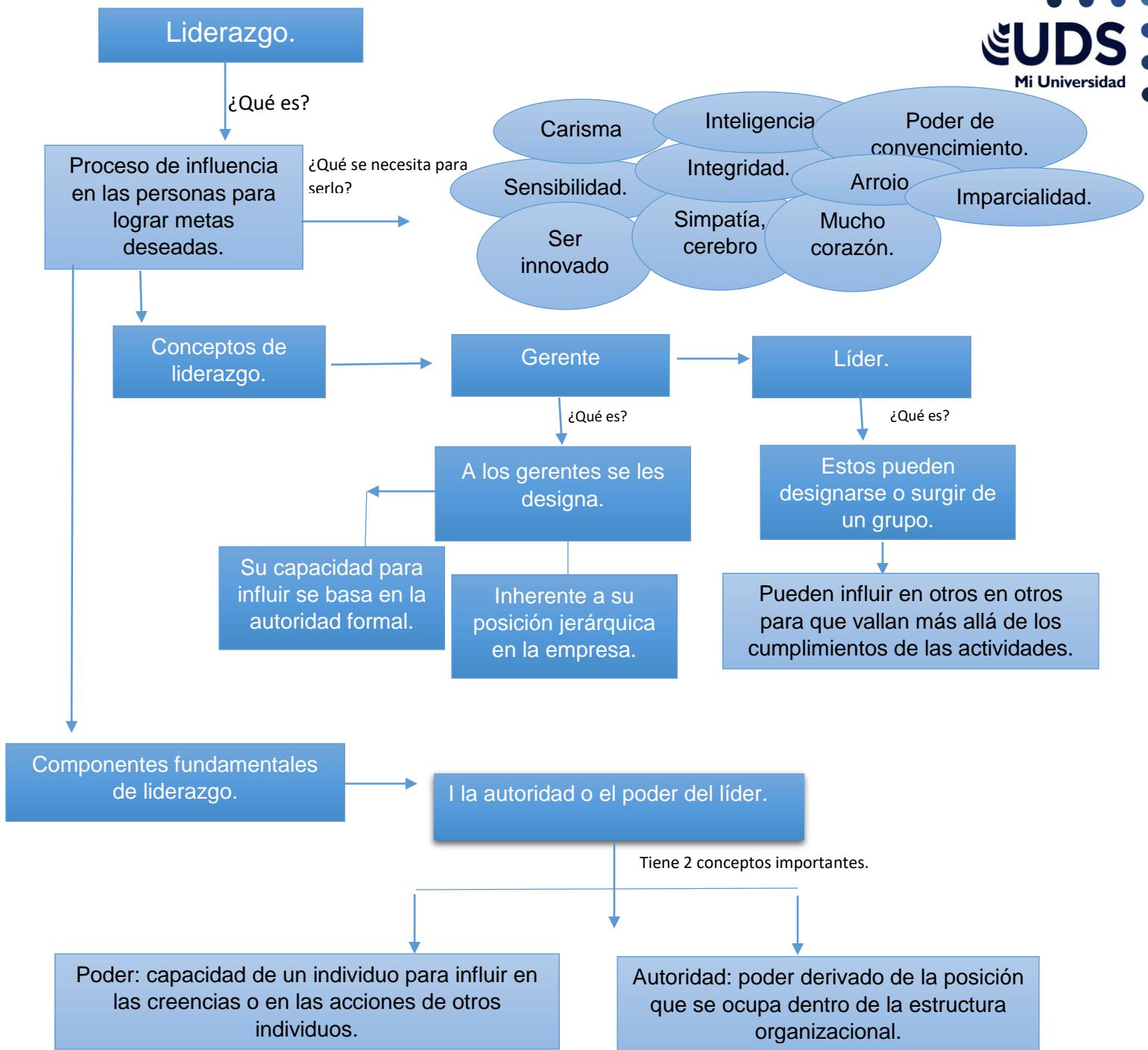

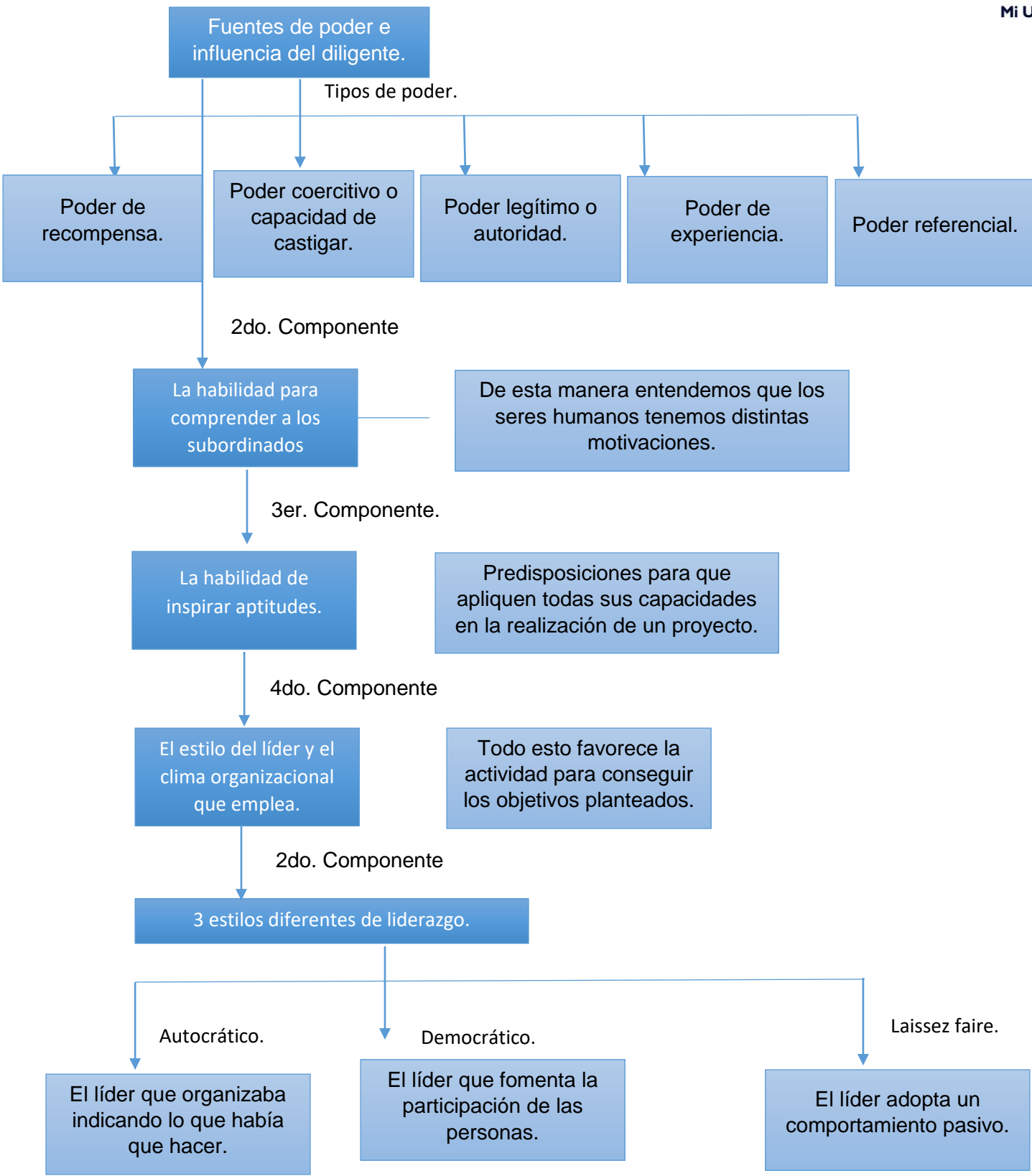

Teorías del liderazgo...

Teoría de los rasgos.

¿Qué nos dice?

De 1900 a 1950 decía que el liderazgo era innato y que se nace líder.

Los distingue la personalidad, los rasgos, las características físicas o intelectuales.

Teorías del comportamiento.

¿Qué nos dice?

De 1940 a 1950, propugnan que es posible enseñar a los administradores comportamiento de líder.

Consideraciones como sensibilidad, se preocupan por el trabajo o lo que hacen los subordinados.

Las teorías contingentes.

¿Qué nos dice?

De 1960 a 1990, se alcanza el éxito cuando decidan qué tipo de liderazgo tener.

Teoría X, el estilo que sugiere es autocrático.

Teoría Y, los vendedores son creativos.

Definición de ética.

Rama de la filosofía, cuyo objeto de estudio es la moral.

Por moral hay que entender el conjunto de normas o costumbres que rigen la conducta.

Definición de ética profesional.

Conjunto de principios que deben regir el comportamiento moral profesional.

Definición de liderazgo.

Es un conjunto de habilidades que hacen que una persona sea apta para ejercer tareas como líder.

Hay una relación estructural y lógica entre la ética y la profesión, de tal forma que puede afirmarse que toda profesión se ejerce desde una visión ética y que toda visión ética conlleva una definición de lo que es una profesión y un buen profesional.

Ética y profesión: una relación estructural.

Los principios de la ética profesional

En el campo de la ética profesional prácticamente existen consensos acerca de los principios que deben fundamentar las acciones de todo profesionalista.

El principio de beneficencia.

Un profesional ético es aquel que hace el bien en su profesión haciendo bien su profesión.

Es decir que un profesional ético es aquel que desarrolla su actividad de manera competente y eficaz.

Otro hacer bien será, cumplir de manera interna con la profesión, que se aporte el bien específico para el que fue creada.

Principio de autonomía.

Este busca evitar esta relación de dependencia y el paternalismo al señalar que el usuario no es un simple

Un profesionista ético debe considerar siempre a los usuarios de su servicio como sujetos de derechos.

Es decir poseedores de una dignidad.

El principio de justicia.

La ética profesional no se agota en las relaciones bilaterales entre los profesionales y los destinatarios de los servicios sociales.

Establece que en, toda prestación de servicio profesional, cada uno de los sujetos involucrados debe cumplir con su deber.

Se denomina "bien de orden".

Importancia de la ética profesional con el liderazgo.

Al comprometerse a ejercer un liderazgo ético el líder asume la responsabilidad de forma racional y emocional a sus trabajadores.

Es el que debe mantener la calma y asegurarse que todo esté bajo control.

Bibliografía.

https://www.academia.edu/34980143/Unidad_03._Poder_y_autoridad_trascendencia_del_liderazgo_basado_en_valores

<https://www.gestion.org/tipos-de-liderazgo/>

<http://fcasua.contad.unam.mx/apuntes/interiores/docs/2005/administracion/optativas/2021.pdf>

<https://www.uv.es/seoane/boletin/previos/N76-4.pdf>

