



Nombre de alumnos: Selvi Joseline López Gómez.

Nombre del profesor: LIC. Gabriel Toledo.

Nombre del trabajo: Súper Nota

Materia: Enfermería en el cuidado del niño y el adolescente.

Grado: 7 Cuatrimestre.

Grupo: Único.

Comitán de Domínguez, Chiapas a 26 de septiembre de 2021.

Exploración física

En este se evalúan los siguientes aspectos generales: piel, cabeza, cara, ojos, orejas, nariz, boca, dentición, aparato respiratorio.



Del mismo modo evaluamos los reflejos arcaicos. Reflejo de babinski, reflejo de moro, reflejo de marcha,



Aparato cardiovascular, abdomen, aparato neuromuscular...

Reflejo de presión forzada, reflejo de ojos de muñeca, reflejo tónico del cuello, reflejo de raptacion,

Curvas del crecimiento.

Somatometria

Es el conjunto de maniobras para obtener medidas precisas de las ideas corporales de una persona. Ciencia que se ocupa para medir y comparar las formas anatómicas.

Es decir hablamos de peso, talla e índice de masa corporal. La medición de los signos vitales y todo este registro forma parte del examen clínico general.

Estas son una valiosa herramienta que se utiliza como referencia para evaluar el crecimiento y el desarrollo que se alcanza durante la niñez y la adolescencia. Con esto se comprueba si este se está realizando de acuerdo al proceso madurativo.

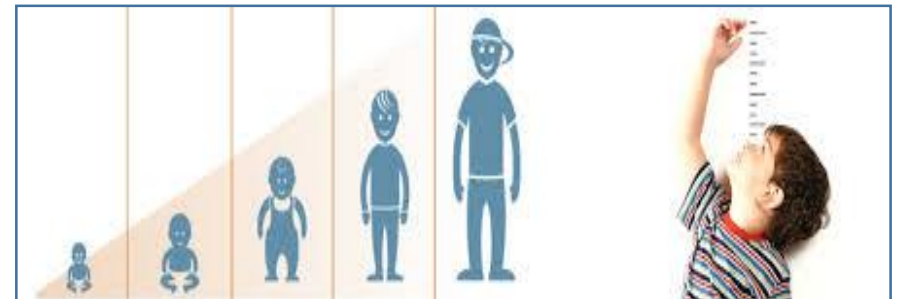

Desarrollo del niño.

Este es un efecto combinado de los cambios de tamaño y complejidad o en composición, así como de los cambios resultantes de la maduración y de la aprendiza.

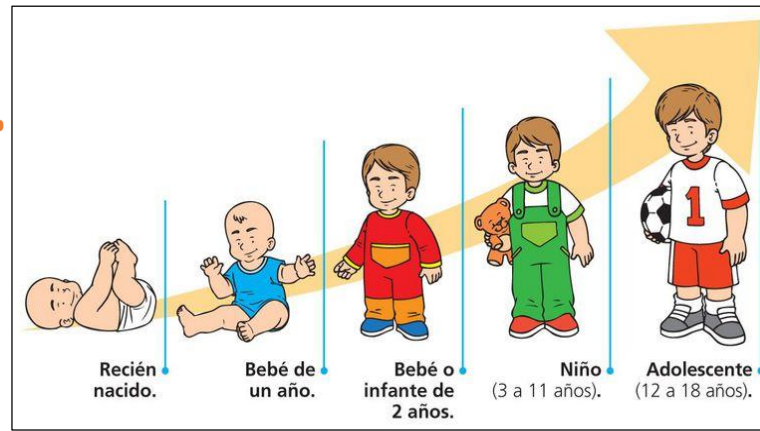

Evaluación psicomotriz.

Permite conocer el nivel de madurez neurológica del niño así como si existen daños a nivel cerebral. Es decir que si se evalúan estas funciones puede determinarse si existe un retraso en la maduración del sistema nervioso central.

Crecimiento y desarrollo de la adolescencia.



En esta etapa es un periodo madurativo durante el cual los niños dependientes se convierten en adultos independientes. Generalmente comienza alrededor de los 10 años de vida.



Evaluación del desarrollo del adolescente.

En esta etapa, comienzan a verse el determinante biológico universal, además de ir adquiriendo características propias de su cultura, dependiendo el contexto donde se crezca, así mismo evaluamos su comportamiento psicológico.

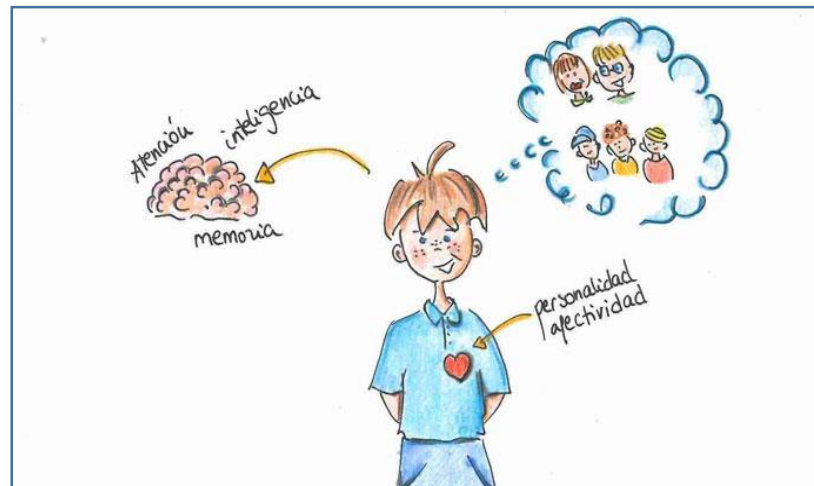

Evaluación psicomotriz.

Empezamos con la evaluación físico postural, se entiende por postura, la correcta alineación que guarda distintas partes del cuerpo humano, tomándose como base la posición del pie.

Se realiza una evaluación del desarrollo psicosocial. Este tiene por objetivo valorar el nivel de desarrollo alcanzado por el o la adolescente, nos permite la medida de los parámetros normales.

También se evalúa al adolescente para saber si en casa o en alguna parte está viviendo algún tipo de violencia.

Del mismo modo los factores de riesgo y protección, puede ser explorado a través del interrogatorio para realizar la anamnesis.



Bibliografía.

«Fernández Durán C, Vico Martínez F, Valles Ugarte ML, Martín García MC, Peco Arregui C, Sanz de Miguel E. Importancia de la exploración física. Med Gen y Fam (digital). 2013;2(9):280-2.». Archivado desde el original el 1 de febrero de 2014. Consultado el 29 de Enero de 2014.

Esquivel Ancona, Fayne. —Psicodiagnóstico clínico del niño 3a edición. Editorial el manual Moderno. México. 2007. pág. 97-120