

Nombre del alumno: Lucely morales espinosa.

Nombre del profesor: EE. U Rubén Eduardo Domínguez García.

Nombre del trabajo: mapa conceptual de proceso de enfermería unidad1.

Materia: fundamentos de enfermería.

Grupo: Enfermería general.



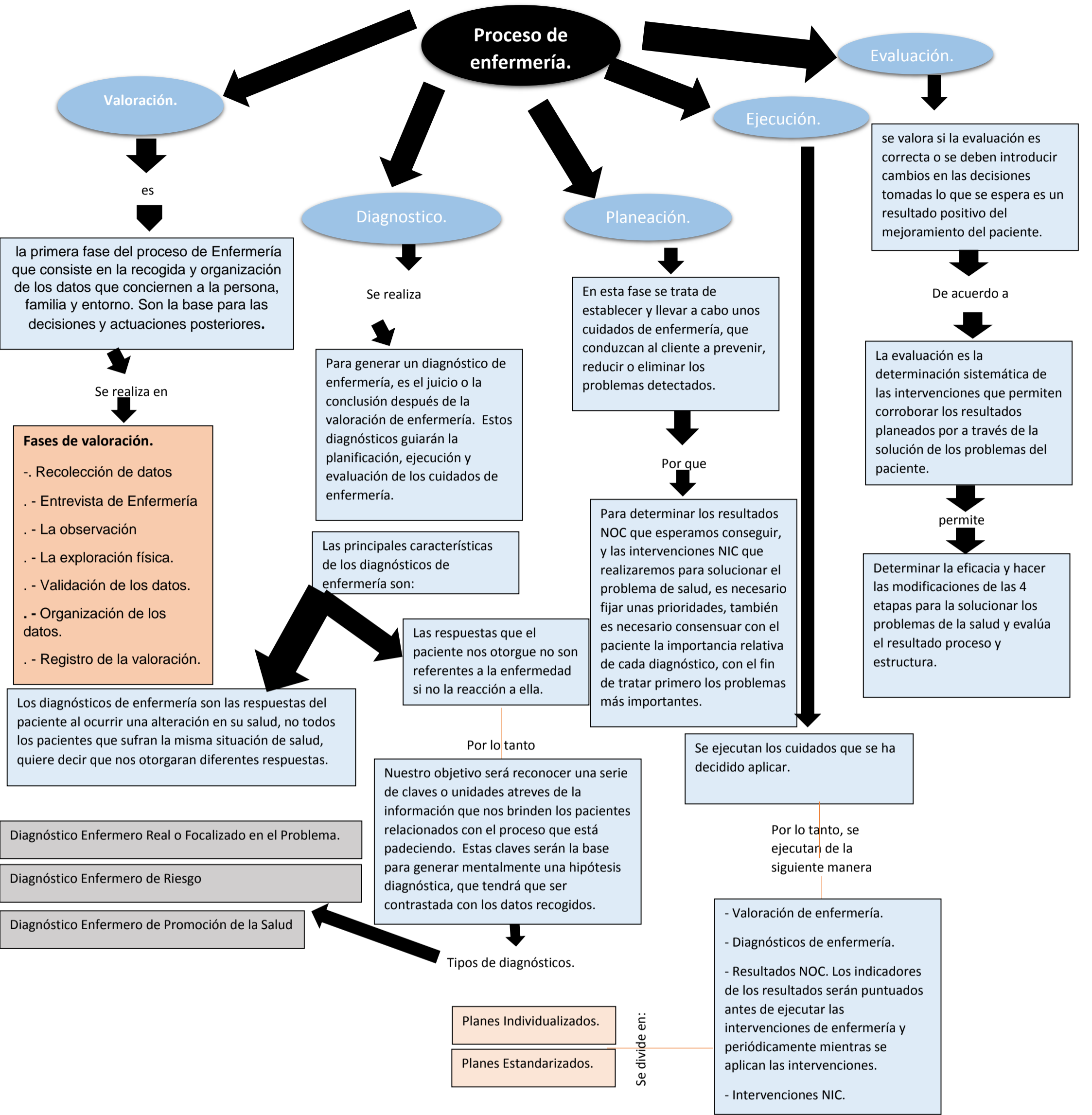

Bases de la semiología de la valoración del paciente.

Entrevista clínica
_ recabar información

- Obtener datos necesarios para llegar a un determinado diagnóstico
- Establecer una relación con el paciente que nos permita una mejor convivencia entre enfermeros y paciente para una mejor evaluación.

Exploración física: el examen físico se realiza en dirección encéfalo-caudal considerando en diferentes regiones los sistemas y viseras que deben ser evaluadas,

Técnicas empleadas:

- Inspección
- Palpación
- Auscultación
- Percusión.

Signos vitales:

- Pulso
- Frecuencia respiratoria
- temperatura
- presión arterial

Recogidas biológicas:
Consiste en la recolección de pequeñas cantidades de sangre de una arteria o vena o capilar, para análisis de laboratorio determinar los niveles normales de los componentes normales de la sangre.