



**Mi Universidad**

## Conceptos

*Nombre del Alumno:* **DULCE EDELMIRA ESPINOSA RODRIGUEZ**

*Nombre del tema:* **ACTIVIDAD 3**

*Parcial:* **1er PARCIAL**

*Nombre de la Materia:* **TRABAJO SOCIAL COMUNITARIO**

*Nombre del profesor:* **LIC. MAGNER JOEL HERRERA ORDOÑEZ**

*Nombre de la Licenciatura:* **TRABAJO SOCIAL**

*Cuatrimestre:* **7MO.**

*Comitán de Domínguez, Chiapas a 03 de Diciembre de 2021*

# ROLES DE ISC

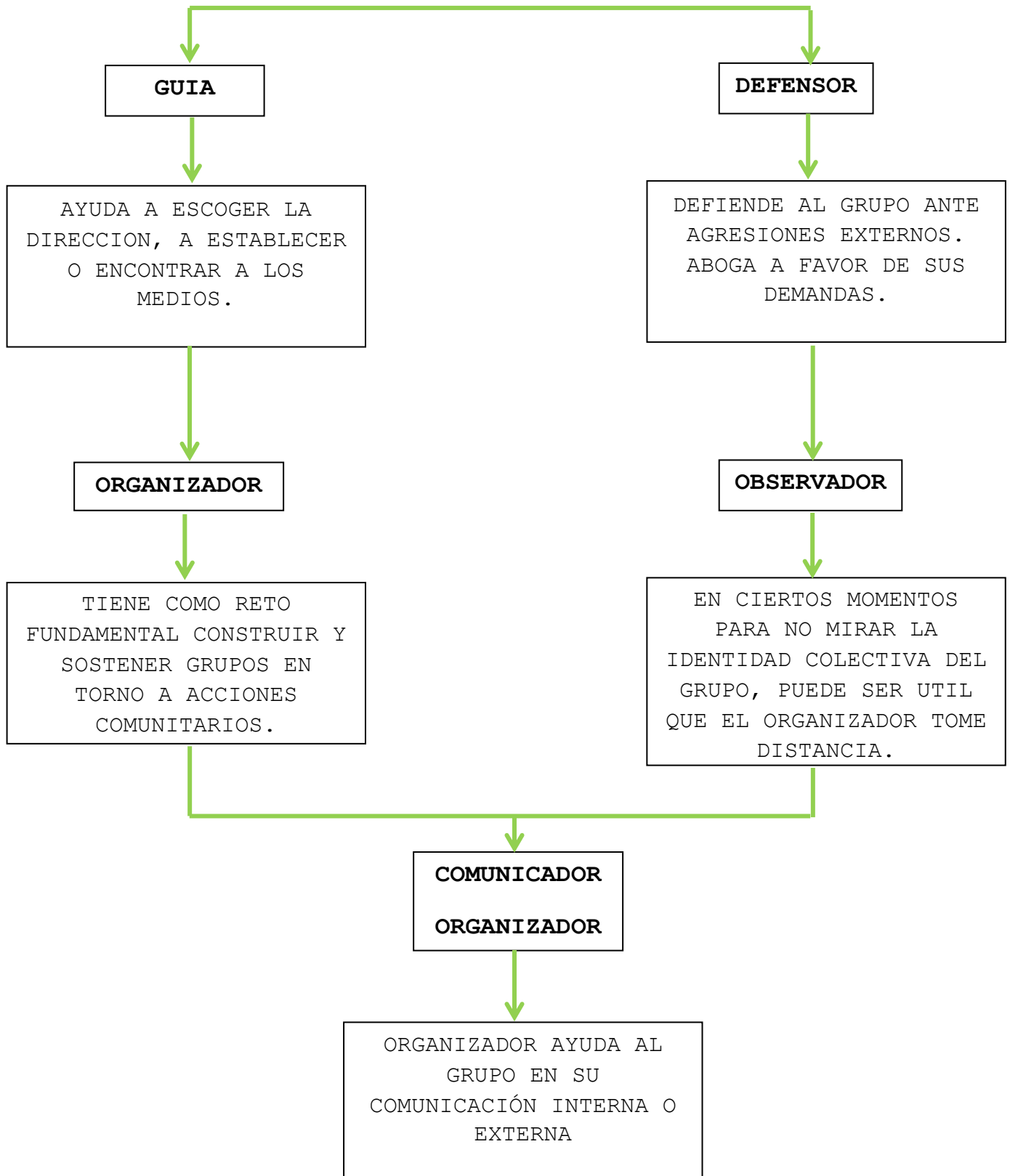

# GLOSARIO

**COMUNIDAD:** SE RECIBE A UN GRUPO DE PERSONAS, QUE TIENEN INTERESES COMUNES Y COMPARTEN EL OBJETIVO DE CUBRIR DETERMINADAS NECESIDADES O PROBLEMAS.

**TRABAJO COMUNITARIO:** NO ES SOLO TRABAJO PARA LA COMUNIDAD, NI EN LA COMUNIDAD, ES UN PROCESO DE TRANSFORMACIÓN DEBIDAMENTE PLANIFICADA, CONDUCTO Y EVALUADO POR SUS OBJETIVOS QUE SON POTENCIAR LAS FUERZAS Y LA ACCIÓN INDIVIDUAL.

**DESARROLLO RURAL:** EL DESARROLLO HUMANO ECONÓMICO Y SOCIAL EN EL MEDIO RURAL, LA EXPANSIÓN HACE LA REFERENCIA A ACCIONES E INICIATIVAS LLEVADAS A CABO PARA MEJORAR LA CALIDAD DE VIDA DE LAS COMUNIDADES URBANAS.

**DESARROLLO ECONÓMICO:** ES UNA DE LAS METAS DE TODA SOCIEDAD, QUE LE IMPLICA UN INCREMENTO NOTABLE DE LOS INGRESOS Y DE FORMA DE VIDA DE TODOS LOS INDIVIDUOS.

**DESARROLLO SOSTENIBLE:** ES EL FORTALECIMIENTO DE CAPACIDADES EN LAS POBLACIONES MAS VULNERABLES PARA LA GENERACIÓN DE OPORTUNIDADES PARA CRECER POR ELLAS MISMAS Y DEJAR ATRÁS LA SITUACIÓN DE POBREZA.

**PARTICIPACIÓN COMUNITARIA:** ES UN PROCESO COLECTIVO DE ACTIVIDADES DE DIAGNÓSTICO, INVESTIGACIÓN, EDUCACIÓN Y TRABAJO MEDIANTE EL CUAL UN GRUPO DE PERSONAS DE UNA COMUNIDAD INTERVIENE ACTIVAMENTE LA PLANEACIÓN.

**PREPARACIÓN COMUNITARIA:** ES EL GRADO DE DISPOSICIÓN QUE TIENE UNA COMUNIDAD PARA AFRENTAR UN PROBLEMA, LA CUAL POSEE ALGUNAS CARACTERÍSTICAS ESPECÍFICAS.