



Mi Universidad

Mapa conceptual

NOMBRE DEL ALUMNO: López Méndez Conny Yanini

TEMA: Unidad I Virginia Henderson y el PAE.

PARCIAL: Iro.

MATERIA: Práctica clínica de enfermería II

NOMBRE DEL PROFESOR: LE. Ervin Silvestre Castillo

LICENCIATURA: Enfermería General

CUATRIMESTRE: 7to cuatrimestre.

Virginia Henderson y el PAE

Filosofía de Virginia H

14 necesidades básicas

Proceso enfermero
Valoración

3ª Etapa Planificación

4ª Etapa Ejecución

Enfermería moderna

Plantea cimientos en El proceso enfermero del método científico aplicado en los cuidados

Aplicación en práctica se integra a Nanda, NOC, NIC. Ventajas de fomentar estilos de vida saludables.

Se centra En los modelos de las necesidades humanas. la enfermera realiza acciones en un momento del ciclo vital de un px

son

Indispensables para mantener la armonía e integridad de la persona.

componentes

Biológicos, psicológicos, socioculturales y espirituales e interactúan entre ellas

las cuales son

1. Respirar normalmente
2. comer y beber adecuadamente
- 3 Eliminar por todas las vías corporales.
4. Moverse y mantener posturas adecuadas.

1ª Etapa

1. Recogida y análisis de información sobre su salud buscando evidencias como base.

Obtención de datos

*Directo al px ya sea con entrevista, observación y exploración física.

*Indirectamente a familiares ya obtenidos reflejar en hoja de enfermería.

2. Validación

Comprobar que sean exactos

consta de diversos pasos

Establecer prioridades de los problemas.

Resultados

objetivos claros para que orienten la actuación enfermera.

Se lección de Intervenciones y actividades

Registro de plan de cuidados

tres pasos definidos

-Preparación: revisando las Intervenciones

*Determinar la adecuación del plan de cuidados.
*valorar al individuo
*Preparar el entorno para realizar actividades adecuadas.

Realización de actividades

*prescritas y la valoración continua de la respuesta del individuo.

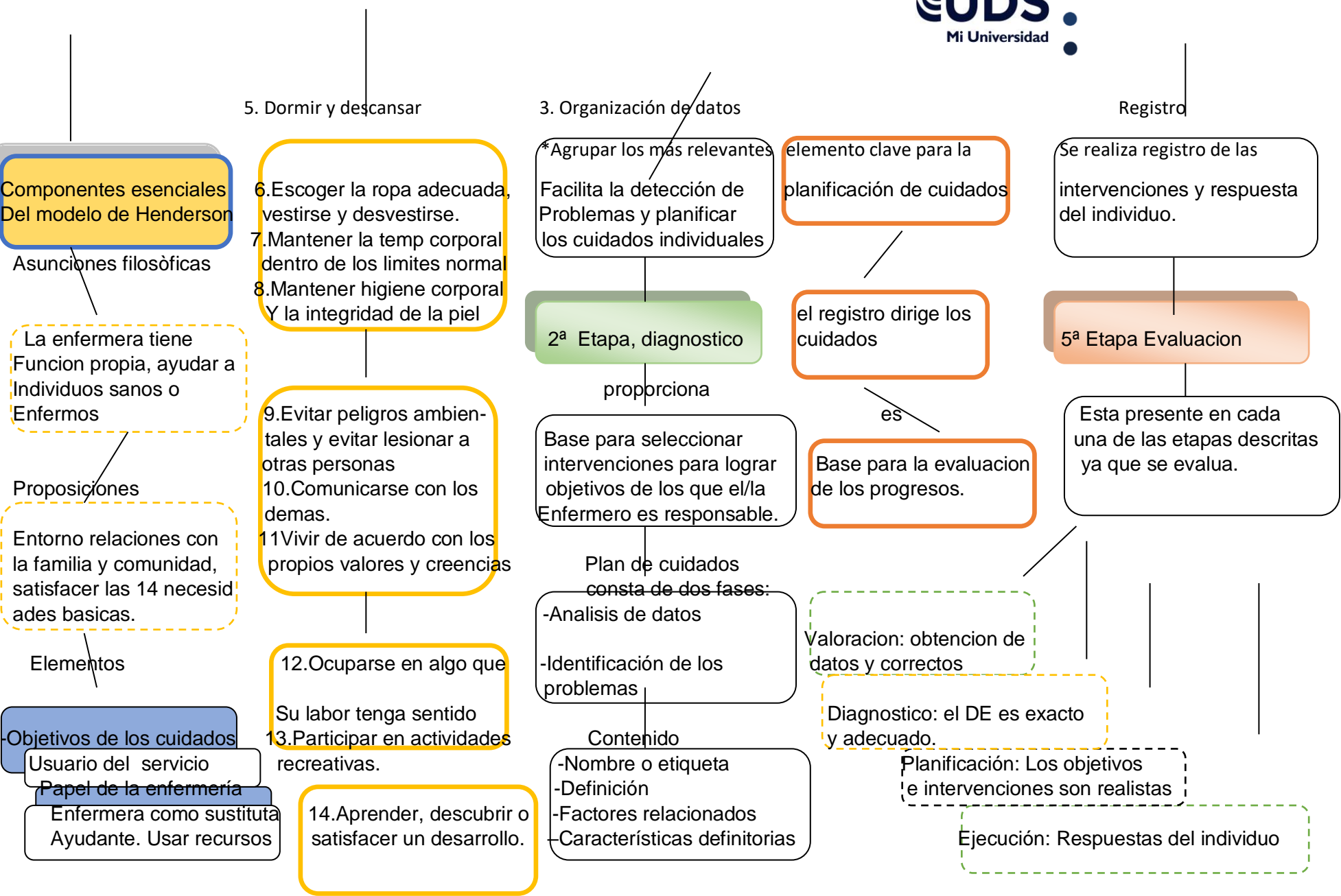

REDACCION DE DIAGNOSTICOS DE ENFERMERIA PARA PACIENTES CON COVID-19

DOMINIO: 3 Eliminación e intercambio CLASE: 4 Función respiratoria PAGINA: 225.	
ETIQUETA DIAGNOSTICA (P)	Deterioro del intercambio de gases (00030)
DEFINICION	Déficit en la oxigenación y eliminación de dióxido de carbono en la membrana alveolar.
FACTORES RELACIONADOS (ETIOLOGIA O CAUSAS) (E)	<ul style="list-style-type: none"> • Desequilibrio en la ventilación perfusión
CARACTERISTICAS DEFINITORIAS (SIGNOS Y SINTOMAS) (S)	<ul style="list-style-type: none"> • Agitación • Disminución del nivel de dióxido de carbono

Deterioro del intercambio de gases **R/C** Desequilibrio en la ventilación perfusión **M/P** Agitación y disminución del nivel de dióxido de carbono .

REDACCION DE DIAGNOSTICOS DE ENFERMERIA PARA PACIENTES CON COVID-19

DOMINIO: 4 actividad/Reposo CLASE: 4 Respuesta cardiovascular/pulmones PAGINA: 250	
ETIQUETA DIAGNOSTICA (P)	Patrón respiratorio Ineficaz (00032)
DEFINICION	La inspiración o espiración no proporciona una ventilación adecuada.
FACTORES RELACIONADOS (ETIOLOGIA O CAUSAS) (E)	<ul style="list-style-type: none"> • Fatiga en los músculos respiratorios
CARACTERISTICAS DEFINITORIAS (SIGNOS Y SINTOMAS) (S)	<ul style="list-style-type: none"> • Disnea • Alteraciones en la profundidad respiratoria

Patrón respiratorio ineficaz **R/C** fatiga en los músculos respiratorios **M/P** Disnea y alteraciones en la profundidad respiratoria.

REDACCION DE DIAGNOSTICOS DE ENFERMERIA PARA PACIENTES CON COVID-19

DOMINIO: 4 actividad/ reposo CLASE: 4 Respuesta cardiovascular PAGINA: 245.	
ETIQUETA DIAGNOSTICA (P)	Riesgo de disminución del gasto cardiaco (00240)
DEFINICION	Vulnerable a que la cantidad de sangre bombeada por el corazón sea inadecuada para satisfacer las demandas metabólicas del cuerpo, lo que puede comprometer la salud.
FACTORES RELACIONADOS (ETIOLOGIA O CAUSAS) (E)	<ul style="list-style-type: none"> • Alteración de la frecuencia cardiaca • Alteración del ritmo cardiaco
CARACTERISTICAS DEFINITORIAS (SIGNOS Y SINTOMAS) (S)	

Riesgo de disminución del gasto cardiaco **R/C** alteración de la frecuencia cardiaca y alteración del ritmo cardiaco.

REDACCION DE DIAGNOSTICOS DE ENFERMERIA PARA PACIENTES CON COVID-19

DOMINIO: II seguridad/ protección CLASE: I infección PAGINA: 404	
ETIQUETA DIAGNOSTICA (P)	Riesgo de infección (00004)
DEFINICION	Vulnerable a una invasión y multiplicación de organismos patógenos que pueden comprometer la salud.
FACTORES RELACIONADOS (ETIOLOGIA O CAUSAS) (E)	<ul style="list-style-type: none"> • Procedimientos invasivos • Aumento de la exposición ambiental a agentes patógenos.
CARACTERISTICAS DEFINITORIAS (SIGNOS Y SINTOMAS) (S)	

Riesgo de infección **R/C** Procedimientos invasivos y aumento de la exposición ambiental a agentes patógenos .

REDACCION DE DIAGNOSTICOS DE ENFERMERIA PARA PACIENTES CON COVID-19

DOMINIO: I promoción a la salud CLASE: 2 gestión de la salud PAGINA: 157	
ETIQUETA DIAGNOSTICA (P)	Disposición para mejorar la gestión de la salud (00162)
DEFINICION	Patrón de regulación e integración en la vida cotidiana de un régimen terapéutico para el tratamiento de la enfermedad y sus secuelas que es suficiente para alcanzar los objetivos relacionados con la salud y que pueden ser reforzados.
FACTORES RELACIONADOS (ETIOLOGIA O CAUSAS) (E)	
CARACTERISTICAS DEFINITORIAS (SIGNOS Y SINTOMAS) (S)	<ul style="list-style-type: none"> • Manifiesta deseos de manejar el tratamiento de la enfermedad.

Disposicion para mejorar la gestión de la salud **M/P** deseos de manejar el tratamiento de la enfermedad.

REDACCION DE DIAGNOSTICOS DE ENFERMERIA PARA PACIENTES CON COVID-19

<p>DOMINIO: 4 actividad/reposo</p> <p>CLASE: 5 Auto cuidado</p> <p>PAGINA: 263</p>	
ETIQUETA DIAGNOSTICA (P)	Disposición para mejorar el autocuidado (00182)
DEFINICION	Patrón de realización de actividades por parte de la propia persona que ayuda a alcanzar los objetivos relacionados con la salud y que puede ser reforzado.
FACTORES RELACIONADOS (ETIOLOGIA O CAUSAS) (E)	
CARACTERISTICAS DEFINITORIAS (SIGNOS Y SINTOMAS) (S)	<ul style="list-style-type: none"> • Expresa el deseo de aumentar la independencia en su bienestar. • Expresa el deseo de aumentar la independencia en su salud.

Disposición para mejorar el autocuidado **M/P** expresa el deseo de aumentar la independencia en su bienestar y expresa el deseo de aumentar la independencia en su salud.