



**Mi Universidad**

## **SUPER NOTA**

*Nombre del Alumno: Elvia Esther Pérez castellanos*

*Nombre del tema: perfil y roles del trabajador comunitario*

*Parcial :*

*Nombre de la Materia: trabajo social comunitario*

*Nombre del profesor: Lic. Manuela Jiménez*

*Nombre de la Licenciatura : trabajo social y gestión comunitaria*

*Cuatrimestre: 7ª cuatrimestre*

*Lugar y Fecha de elaboración: 02 de octubre de 2021*

# Perfil y roles del trabajador comunitario



Los trabajadores sociales enfocan sus esfuerzos a las comunidades a mejorar su estándar de vida

Brindan consultoría a la comunidad en términos de problemas de abusos, trastornos, psicológicos o conflictos familiares

Asesoran a individuos o grupos de personas para ayudarlos a superar sus problemas brindándoles un ambiente que les permite ser atendido.



## Funciones principales

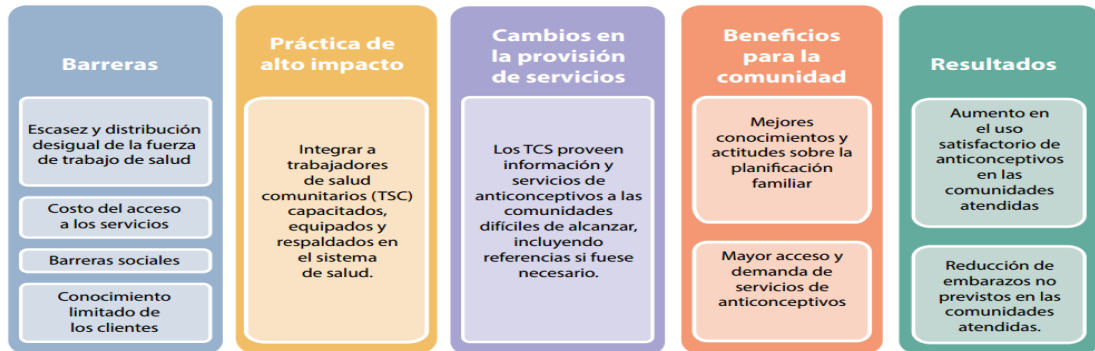

Evolución histórica del trabajo social comunitario

tiene relación con las acciones realizadas dentro de una comunidad en particular para promover la transformación positiva de la misma.

se trata de encontrar dentro del progreso tecnológico y económico rasgos de una sociedad tolerante y respetuosa de las diferencias, que sepa abordar los problemas desde la perspectiva del bien común.

# Historia del trabajo social con comunidad

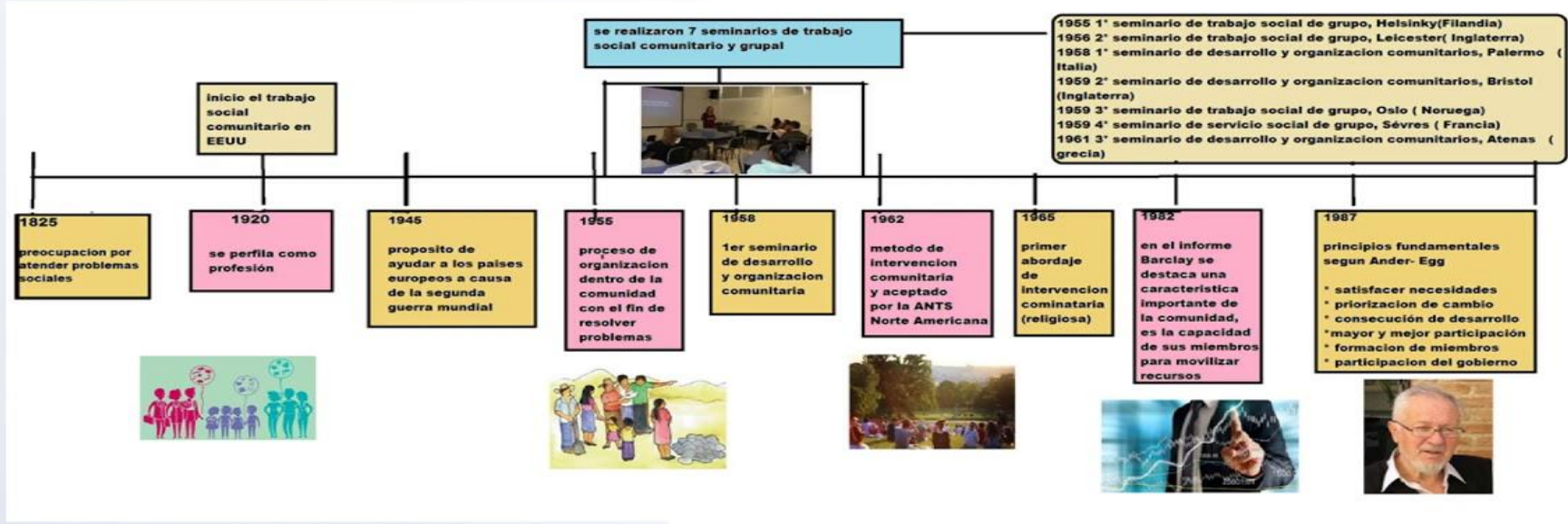



## La formación practica y la formación teórica



Es un modo recurrente de realizar una cierta actividad, compartidos por todos los integrantes de una comunidad



Se crean grupos de personas preocupadas por una situación, alrededor de cualquier proyecto de desarrollo social.



Es posible distinguir dos características: las personas que construyen los agentes sociales y las condiciones materiales



Ligada a aspectos como su ubicación geográfica espacial, la estadística poblacional humano a través del desarrollo histórico.

Puede ser entendido en el ámbito académico como una materia que busca coincidir a los estudiantes acerca de las necesidades de una comunidad.



Trabajo social comunitario es muy importante en el desarrollo de los pueblos y su funcionamiento en la interrelación de los sujetos que forman las comunidades.





## Gestión integrada de políticas sociales, Joaquín García Roca

Son el conjunto de medidas e instrumentos que un gobierno tiene para asegurar las necesidades humanas

Consiste en el estudio de diferentes directrices, principios, legislaciones y actividades que afectan las condiciones de la vida

Es el área de un gobierno que pretende mejorar las condiciones de vida de la población mediante una serie de acciones.





la investigación acción- participación

combina dos procesos, el de conocer y el de actuar, implicando en ambos a la población cuya realidad se aborda. Al igual que otros ENFOQUES PARTICIPATIVOS, la IAP proporciona a las comunidades y a las agencias de desarrollo un método para analizar y comprender mejor la realidad de la población

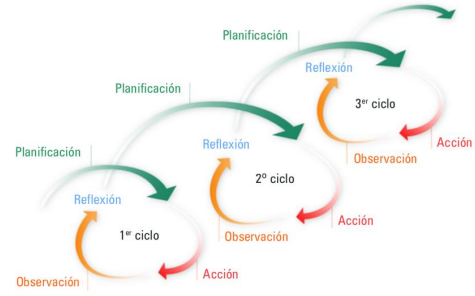

toma en cuenta los problemas y las necesidades por las cuales atraviesa el grupo de personas, con el fin de identificar los medios posibles para una rápida y efectiva solución a la problemática. Vincula la reflexión con la acción  
Promueve la comunicación entre todos los participantes

fomenta la colaboración a través de la participación  
Desarrolla el conocimiento  
Busca la transformación social  
Empodera a los participantes



## Fuentes bibliográficas

[https://www.google.com/search?q=la+investigacion+accion+-+participacion&rlz=1C1ALOY\\_esMX970MX970&hl=es-419&source=Inms&tbm=isch&sa=X&ved=2ahUKEwi2kIb-mKzzAhUemmoFHSB4Cf0Q\\_AUoAXoECAEQAw&biw=1920&bih=969&dpr=1](https://www.google.com/search?q=la+investigacion+accion+-+participacion&rlz=1C1ALOY_esMX970MX970&hl=es-419&source=Inms&tbm=isch&sa=X&ved=2ahUKEwi2kIb-mKzzAhUemmoFHSB4Cf0Q_AUoAXoECAEQAw&biw=1920&bih=969&dpr=1)

[https://www.google.com/search?q=Gesti%C3%B3n+integrada+de+pol%C3%ADticas+sociales%2C+Joaqu%C3%ADn+Garc%C3%ADa+Roca+&tbm=isch&ved=2ahUKEwi3tLbzk6zzAhWDJ6wKHUoUB58Q2-cCegQIABAA&oq=Gesti%C3%B3n+integrada+de+pol%C3%ADticas+sociales%2C+Joaqu%C3%ADn+Garc%C3%ADa+Roca+&gs\\_lcp=CgNpbWcQA1CsrCRY3r4kYM7FJGgAcAB4AIABgAGIAYABkgEDMC4xmAEAoAEBqgELZ3dzLXdpei1pbWewAQDAAQE&scient=img&ei=6oIYYbeXG4PPsAXKqJz4CQ&bih=969&biw=1920&rlz=1C1ALOY\\_esMX970MX970&hl=es-419](https://www.google.com/search?q=Gesti%C3%B3n+integrada+de+pol%C3%ADticas+sociales%2C+Joaqu%C3%ADn+Garc%C3%ADa+Roca+&tbm=isch&ved=2ahUKEwi3tLbzk6zzAhWDJ6wKHUoUB58Q2-cCegQIABAA&oq=Gesti%C3%B3n+integrada+de+pol%C3%ADticas+sociales%2C+Joaqu%C3%ADn+Garc%C3%ADa+Roca+&gs_lcp=CgNpbWcQA1CsrCRY3r4kYM7FJGgAcAB4AIABgAGIAYABkgEDMC4xmAEAoAEBqgELZ3dzLXdpei1pbWewAQDAAQE&scient=img&ei=6oIYYbeXG4PPsAXKqJz4CQ&bih=969&biw=1920&rlz=1C1ALOY_esMX970MX970&hl=es-419)

[https://www.google.com/search?q=la+formacion+teorica&tbm=isch&ved=2ahUKEwi\\_9bzjqzAhUEOawKHxz8CgcQ2-cCegQIABAA&oq=la+formacion+teorica&gs\\_lcp=CgNpbWcQAzoECAAQGDofCAAQgAQ6BggAEAgQHIC-0ktYgvJLYNf0S2gAcAB4AIABlgGIAfQLkgEEMTEuNJgBAKABAaoBC2d3cy13aXotaW1nwAEB&scient=img&ei=mYRYyf\\_EHoTysAX2-Kk4&bih=969&biw=1920&rlz=1C1ALOY\\_esMX970MX970&hl=es-419#imgrc=\\_xbIF7mnxKpmDM](https://www.google.com/search?q=la+formacion+teorica&tbm=isch&ved=2ahUKEwi_9bzjqzAhUEOawKHxz8CgcQ2-cCegQIABAA&oq=la+formacion+teorica&gs_lcp=CgNpbWcQAzoECAAQGDofCAAQgAQ6BggAEAgQHIC-0ktYgvJLYNf0S2gAcAB4AIABlgGIAfQLkgEEMTEuNJgBAKABAaoBC2d3cy13aXotaW1nwAEB&scient=img&ei=mYRYyf_EHoTysAX2-Kk4&bih=969&biw=1920&rlz=1C1ALOY_esMX970MX970&hl=es-419#imgrc=_xbIF7mnxKpmDM)