



Mi Universidad

**MAPAS
CONCEPTUALES**

Nombre del Alumno: Zabdi Amisadai Romero Velazquez

*Nombre del tema: "UNIDAD I" EL TRABAJO SOCIAL Y SU
DELIMITACIÓN*

Nombre de la Materia: Trabajo Social Comunitario

Nombre del profesor: Lic. Manuela Jiménez Nery

Nombre de la Licenciatura: Lic. Trabajo Social y Gestión Comunitaria

Cuatrimestre: 7mo cuatrimestre

1.1.- Trabajo Comunitario y Trabajo Social

un proceso que se lleva a cabo para la consecución de bienestar social

En este proceso perseguimos la mejora del entorno social

Es

El objetivo

Del

trabajo social comunitario es la comunidad misma, la colectividad en su conjunto

Los primeros trabajos sociales

Se

conceptualiza actualmente ha tenido muchas variantes

Y se define

como la intervención social en el mismo terreno de la comunidad

La primera fue creada por la fundación New Harmony

Características

Son

Enmarcado dentro de la concepción de disciplina social y humana.

formación empírica y también práctica

conseguir que la sociedad se involucre

apoyado en valores sociales y humanistas

Funciones

Busca

el bienestar social de la población

Y que

desde la misma población se genere el análisis de la situación y la búsqueda de soluciones

Funciones principales

destaca crear espacios y procesos que sirvan para potenciar los recursos y habilidades de las personas que conforman la comunidad

Metodología

Tiene que

permitir replicar y hacer

Conformada por

+Estudio de la realidad, +Plan de actividades.
+Ejecución o acción social.
+evaluación de lo ejecutado.

Nieves Herranz y Elena Nadal

Proponen una metodología

Ejemplos

programas de salud que cubren necesidades específicas de esta área o programas de vivienda

Ejemplo de EU

son las casas dispuestas para ayudar a personas afroamericanas y latinas que viven en los suburbios

Fase I: Toma de contacto.
Fase II: Estudio e investigación diagnóstica.
Fase III: Planificación.
Fase IV: Ejecución.
Fase V: Evaluación.

1.2.- Diferencias entre Trabajo Comunitario y otros abordos de Trabajo Social

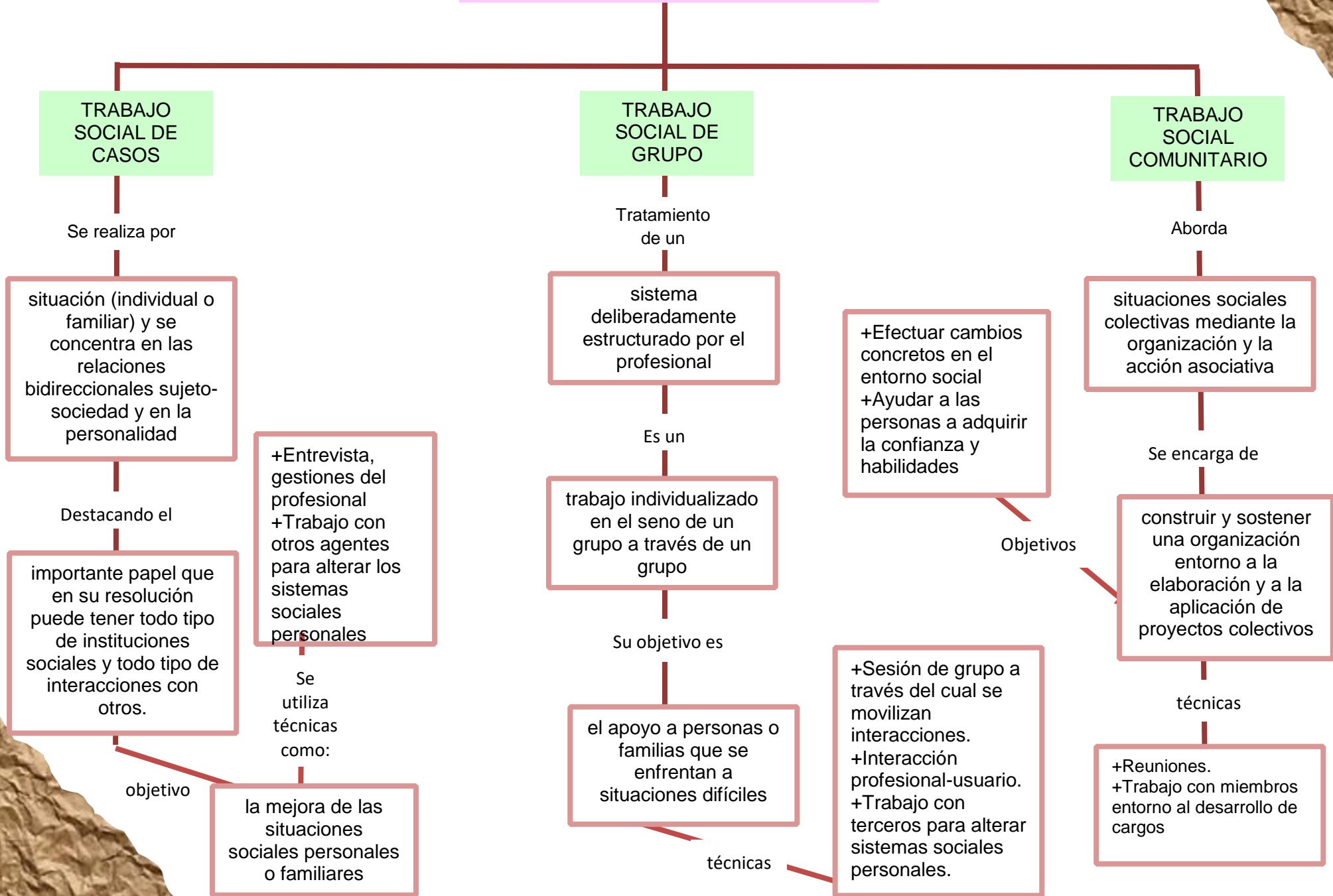

1.3.- Sociedad y comunidad en trabajo comunitario

progresivo desarrollo de la humanidad, las diferentes áreas del conocimiento han protagonizado grandes cambios estructurales

Con el

Las Tics

Están destinadas a

perfeccionar los sistemas de comunicación y establecer líneas de acción enfocadas en el mejoramiento de la calidad de vida de las personas

El termino comunitaria

Tiene su origen

en el vocablo latino *communitas*, que hace referencia a la característica de común y permite definir a diversas clases de conjuntos

De los

individuos que forman parte de un pueblo, región o nación

De las

naciones que están enlazadas por acuerdos políticos y económicos

nexo entre comunidad y sociedad

sobre este tema hizo hincapié el sociólogo alemán Ferdinand Tönnies

cuando

escribió que "comunidad es lo antiguo y sociedad lo nuevo, comunidad es la vida en común duradera y auténtica; sociedad es sólo una vida en común pasajera y aparente."

La comunidad es

el importante espacio de socialización resultante de la participación de los sujetos que la conforman

Maritza Montero

Entiende la

comunidad como "un grupo de individuos en constante transformación y evolución, que en su interrelación generan pertenencia, identidad social y conciencia de sí como comunidad"

Este grupo

social y dinámico comparte problemas, intereses en un tiempo y espacio determinado, haciendo realidad y vida cotidiana

La gestación de una comunidad

Constituye un

proceso de integración científica y comunitaria, cuyos ejes fundamentales son la participación y la cooperación

Tiene por base

la comunicación abierta, franca, auténtica y sin límites, y su concreción se refleja, como entidad mediadora, en el proyecto que elabora la propia comunidad

Existen marcadas diferencias entre lo que es una comunidad y una sociedad

1.4.- La Comunidad y la Sociedad

Una comunidad es un grupo de individuos que comparten ciertos elementos en común, una sociedad es un grupo de personas que comparten una organización social y una cultura.

Es decir que

COMUNIDAD

Es

un grupo de individuos que comparten ciertos factores en común como idioma, valores, ubicación

Se forma por

una identidad común a través de la diferenciación con otros grupos o comunidades

Las comunidades

no son estáticas, se mantienen en movimiento, sufren crisis, se reorganizan.

SOCIEDAD

Es

un concepto polisémico que se asigna a un grupo de humanos o a un grupo de animales.

Existe

una relación que supera la genética y requiere de un grado de comunicación y cooperación que puede llegar a desarrollar una cultura

Las sociedades son

entidades poblacionales

Diferencias entre comunidad y sociedad

Son

+Una sociedad es una agrupación de individuos, pueblos o naciones que conviven o se relacionan bajo leyes comunes

+Una comunidad no presenta o presenta poca estratificación social

Las sociedades tienen un número mayor de individuos que las comunidades

+Las comunidades tienen pocos integrantes

1.5.- Objetivos del trabajo comunitario

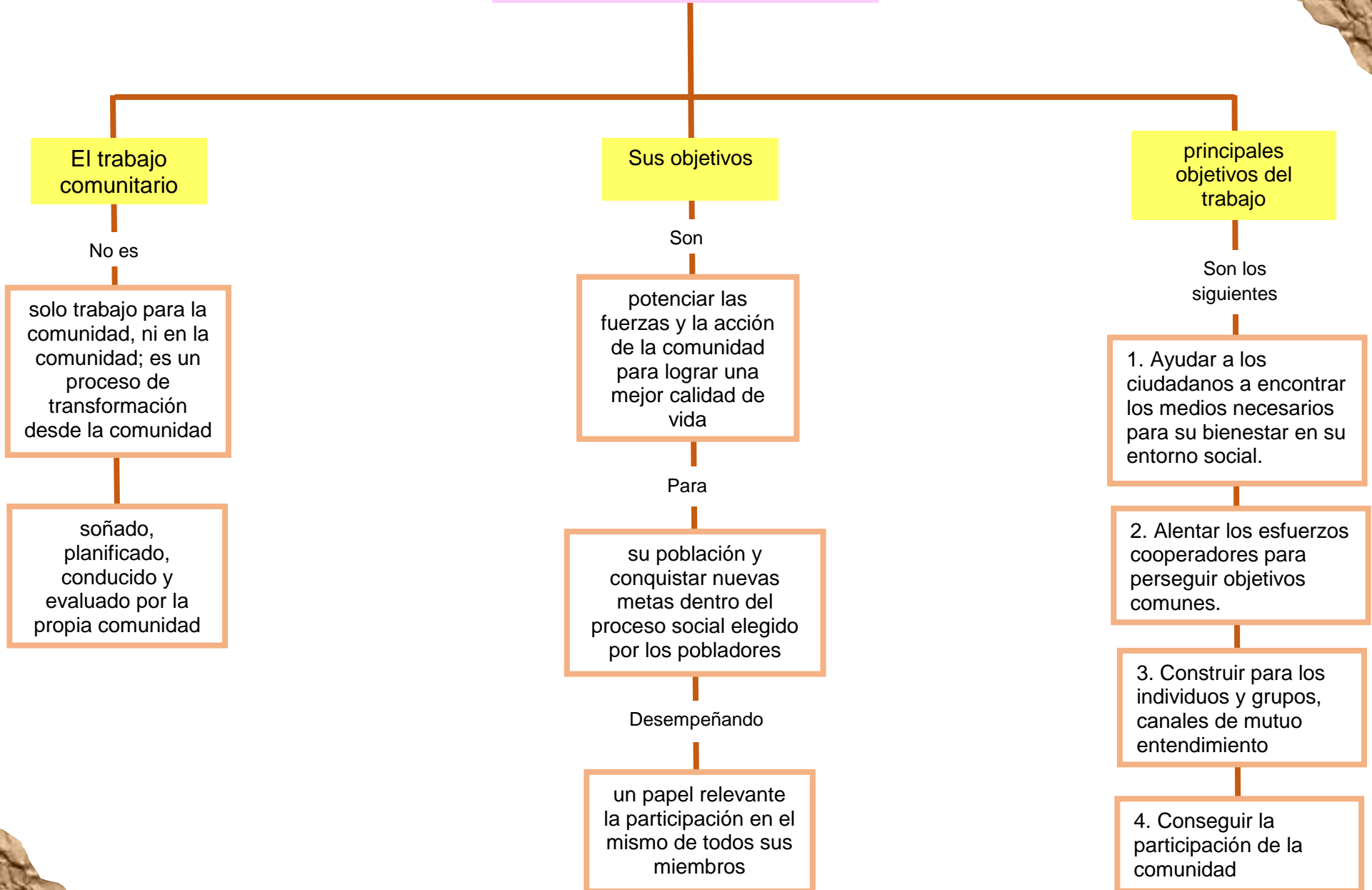

1.6.- El desarrollo social como objetivo.

desarrollo social se conoce la evolución y el mejoramiento en las condiciones de vida de los individuos de una sociedad y en las relaciones

Como

Desarrollo social

Es

promovido por el Estado desde sus diferentes organismos e instituciones

Que

son los encargados de implementar políticas y programas de protección social

Para

promover la inclusión, y que están diseñados principalmente para beneficiar a aquellos que viven en las condiciones más precarias

Desarrollo social

Para que sea posible

es importante que haya una gestión gubernamental eficiente, responsable y comprometida

Dentro de

un marco democrático de legalidad y solidez institucional que garantice su aplicación, eficacia y continuidad

Ofrece

a sus ciudadanos una alta calidad de vida en medio de un clima de paz, justicia, libertad

Bienestar social

Denominamos el

conjunto de factores que se conjugan para que los integrantes de una sociedad puedan satisfacer sus necesidades

Se expresa en

diferentes aspectos de la vida social de la población: en el acceso a la educación, la salud.

Ejemplos de desarrollo social

Algunos programas se enfocan en

+Reducir la inseguridad alimentaria.
+Programas de abastecimiento de agua y saneamiento.

De acuerdo con James Midgley el desarrollo social es

“un proceso de promoción del bienestar de las personas en conjunción con un proceso dinámico de desarrollo económico”.

este proceso, es decisivo el papel del Estado como promotor y coordinador del mismo, con la activa participación de actores sociales, públicos y privados

Amartya Sen

Para ella

el desarrollo puede concebirse como un proceso de expansión de las libertades reales de que disfrutaran los individuos”.

Esta interpretación

del desarrollo, ha llevado a otorgar una importancia fundamental al concepto de desarrollo humano, como un proceso paralelo y complementario al desarrollo social

1.7.- Beneficios del Trabajo Comunitario

es una disciplina que nació ligada a dar respuesta a las necesidades, especialmente materiales, de las personas más vulnerables de la sociedad

Trabajo Social

Trabajo Social

Interviene en

demandas muy variadas de toda la población

Con

independencia del nivel económico o de otras consideraciones

Trabajo social

Sigue

poniendo énfasis especialmente en las personas y los grupos más vulnerables y en riesgo social

Pero

también abarca a todos los sectores de la población porque quiere promover los derechos de las personas y las comunidades

Ofrece

apoyo en los procesos de cambio o de crisis para aumentar la cohesión social

Trabajo social

Puede apoyar a

personas y grupos que se encuentran en situaciones complejas o de cambio vital

Algunas de estas situaciones

vienen derivadas de escenarios como violencia de género, personas sin techo, personas dependientes, salud mental, inmigración

Intervenciones del trabajo social

Son

+en atención directa a personas, familias y grupos

+necesidades de la población con el fin de orientar las políticas sociales

+Realizar dinamización comunitaria

+Participa en planes de intervención y en proyectos de investigación

Ventajas del trabajo comunitario

Son

+Propiciar el desarrollo de proyectos multisectoriales

+Favorecer una atención más integral a la comunidad

+Concentrar esfuerzos y recursos propiciando una mayor capacidad de acción

+Promover la colaboración y el mejor aprovechamiento de las experiencias, capacidades y habilidades