



# Mi Universidad

Mapa conceptual mapa conceptual con los temas de la primera unidad

NOMBRE DEL ALUMNO: NELFO JONATAN DIAZ ROBLERO

TEMA: MAPA CONCEPTUAL DE LOS TEMAS DE LA PRIMERA UNIDAD

PARCIAL:

MATERIA: ENFERMERIA EN URGENCIAS Y DESASTRES

NOMBRE DEL PROFESOR: RUBEN EDUARDO DOMÍNGUEZ GARCÍA

LICENCIATURA: LICENCIATURA EN ENFERMERIA

CUATRIMESTRE: 7

Urgencia y emergencia

Esta

Es una situación

Surge

Critica en donde

Cuando se necesita

La vida del paciente

La atención inmediata

Está en peligro

Ya sea por

Y se le ase una atención inmediata

Por la aparición súbita de un cuadro grave  
Por empeoramiento de una enfermedad crónica

Como cuando

Accidentes

Cuando se observan quemaduras severas.  
Cuando se observa una reacción alérgica severa

La persona afectada está inconsciente.  
Hay una pérdida abundante de sangre.  
Se sospecha que puede haber huesos rotos

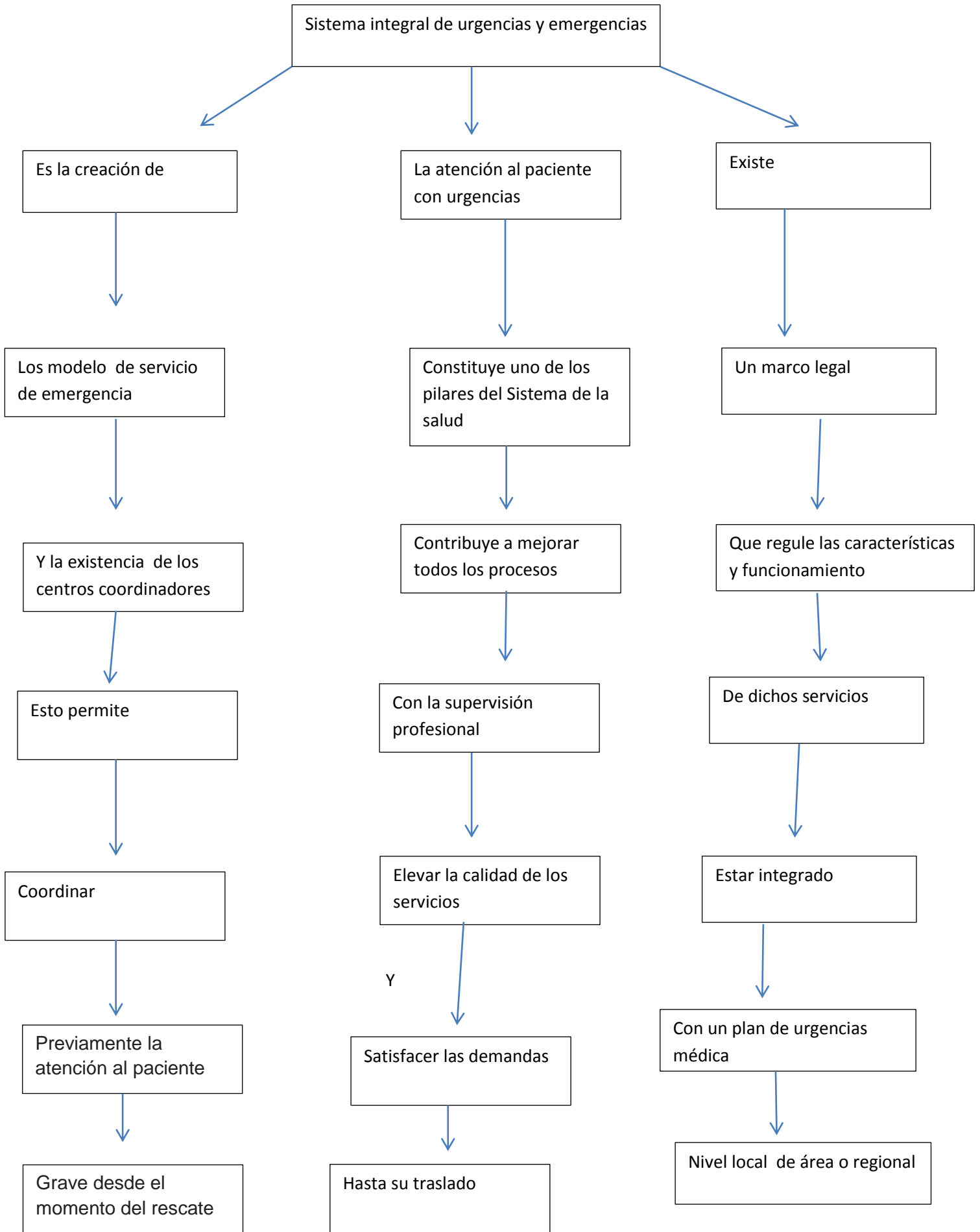

Sistema integral de urgencias y emergencias

Es la creación de

La atención al paciente con urgencias

Existe

Los modelo de servicio de emergencia

Constituye uno de los pilares del Sistema de la salud

Un marco legal

Y la existencia de los centros coordinadores

Contribuye a mejorar todos los procesos

Que regule las características y funcionamiento

Esto permite

Con la supervisión profesional

De dichos servicios

Coordinar

Elegir la calidad de los servicios

Estar integrado

Previamente la atención al paciente

Satisfacer las demandas

Con un plan de urgencias médica

Grave desde el momento del rescate

Hasta su traslado

Nivel local de área o regional

Modelos de sistemas extra hospitalarios

Modelo Paramédico

Modelo Médico Hospitalario

Para todo tipo

Realiza un análisis individual

De emergencias

Para cada situación y decide

Que da acceso a

Recurso más adecuado para la demanda asistencial

Central compartida con Policía y Bomberos

Mediante la intervención

Y

El anesthesiólogo y los cuidados intensivos

Organización general de las urgencias y fases de la asistencia emergente

Es un

Proceso complejo

Con la ayuda

Esto ayuda a dar a conocer

Precisa de la coordinación de todos equipos

El TTS

El número aproximado de víctima

Determina las actuaciones

El equipo de la UME

Y

Principalmente asistenciales

Establece el personal que participa

Los servicios presentes y los necesarios los riesgos potenciales y existentes

Médico  
Enfermero  
Técnico de Transporte Sanitario

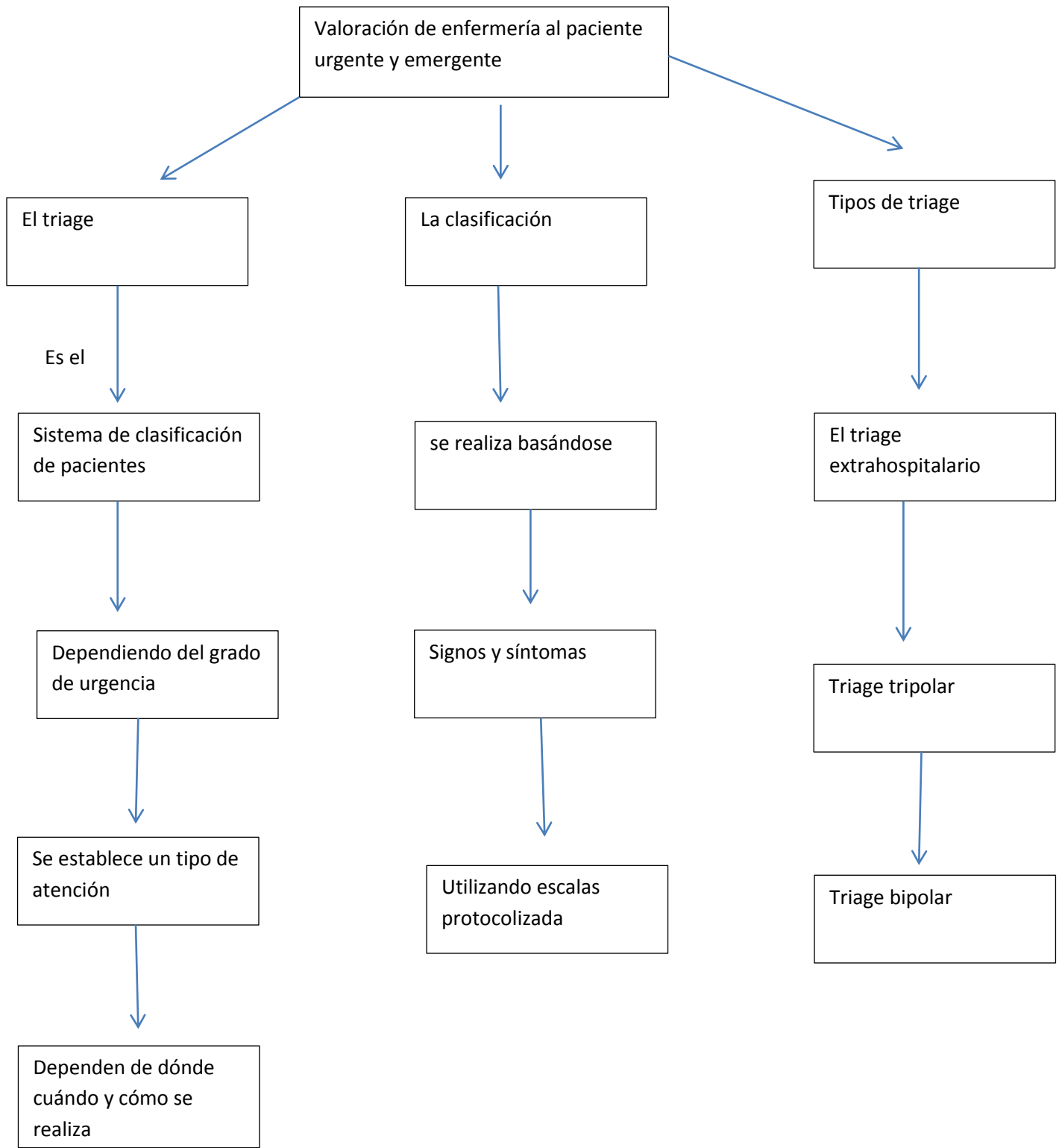

Proceso de atención de enfermería en el ámbito de las urgencias y emergencias

