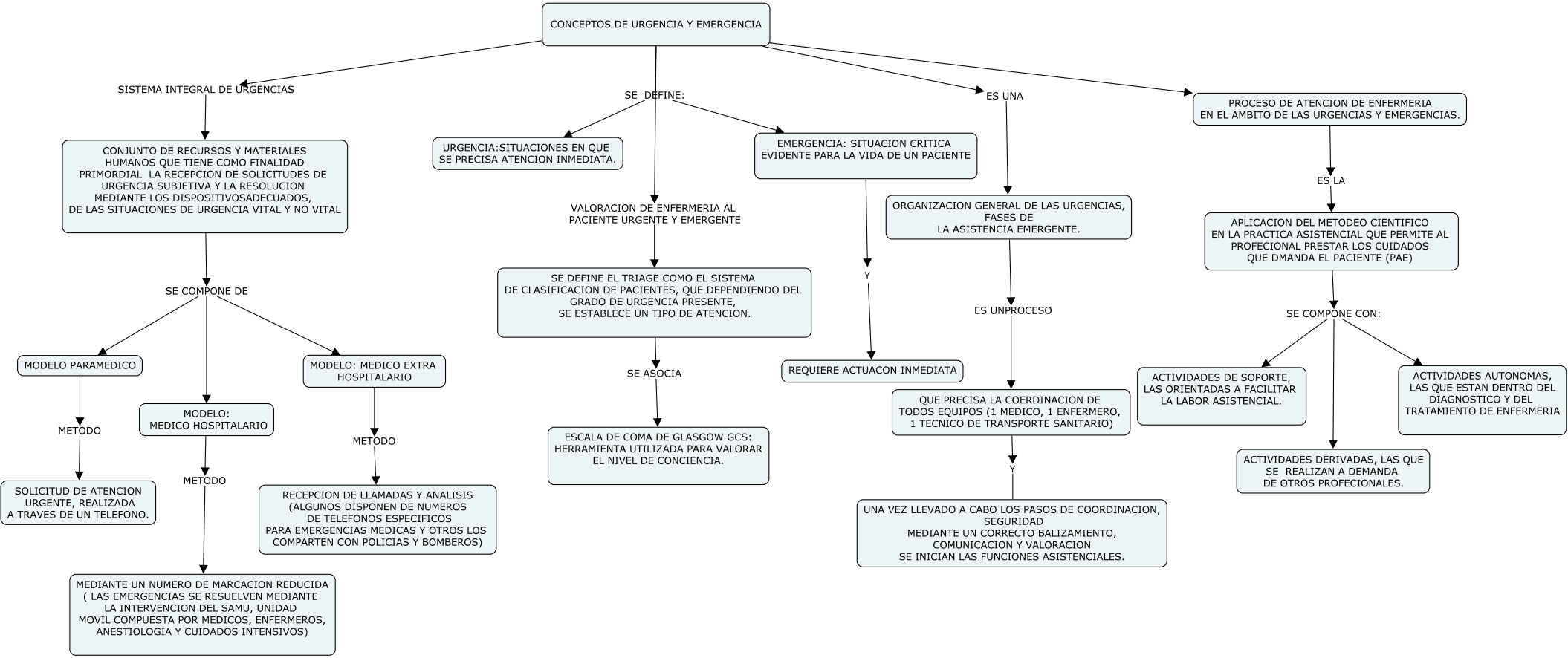
CONCEPTOS DE URGENCIA Y EMERGENCIA
SISTEMA INTEGRAL DE URGENCIAS
CONJUNTO DE RECURSOS Y MATERIALES HUMANOS QUE TIENE COMO FINALIDAD PRIMORDIAL LA RECEPCION DE SOLICITUDES DE URGENCIA SUBJETIVA Y LA RESOLUCION MEDIANTE LOS DISPOSITIVOSADECUADOS, DE LAS SITUACIONES DE URGENCIA VITAL Y NO VITAL
SE COMPONE DE
MODELO PARAMEDICO
METODO
SOLICITUD DE ATENCION URGENTE, REALIZADA A TRAVES DE UN TELEFONO.
MODELO: MEDICO HOSPITALARIO
METODO
MEDIANTE UN NUMERO DE MARCACION REDUCIDA (LAS EMERGENCIAS SE RESUELVEN MEDIANTE LA INTERVENCION DEL SAMU, UNIDAD MOVIL COMPUESTA POR MEDICOS, ENFERMEROS, ANESTIOLOGIA Y CUIDADOS INTENSIVOS)
MODELO: MEDICO EXTRA HOSPITALARIO
METODO
RECEPCION DE LLAMADAS Y ANALISIS (ALGUNOS DISPONEN DE NUMEROS DE TELEFONOS ESPECIFICOS PARA EMERGENCIAS MEDICAS Y OTROS LOS COMPARTEN CON POLICIAS Y BOMBEROS)
SE DEFINE:
URGENCIA:SITUACIONES EN QUE SE PRECISA ATENCION INMEDIATA.
VALORACION DE ENFERMERIA AL PACIENTE URGENTE Y EMERGENTE
SE DEFINE EL TRIAGE COMO EL SISTEMA DE CLASIFICACION DE PACIENTES, QUE DEPENDIENDO DEL GRADO DE URGENCIA PRESENTE, SE ESTABLECE UN TIPO DE ATENCION.
SE ASOCIA
ESCALA DE COMA DE GLASGOW GCS: HERRAMIENTA UTILIZADA PARA VALORAR EL NIVEL DE CONCIENCIA.
EMERGENCIA: SITUACION CRITICA EVIDENTE PARA LA VIDA DE UN PACIENTE
Y
REQUIERE ACTUACON INMEDIATA
ES UNA
ORGANIZACION GENERAL DE LAS URGENCIAS, FASES DE LA ASISTENCIA EMERGENTE.
ES UNPROCESO
QUE PRECISA LA COERDINACION DE TODOS EQUIPOS (1 MEDICO, 1 ENFERMERO, 1 TECNICO DE TRANSPORTE SANITARIO)
Y
UNA VEZ LLEVADO A CABO LOS PASOS DE COORDINACION, SEGURIDAD MEDIANTE UN CORRECTO BALIZAMIENTO, COMUNICACION Y VALORACION SE INICIAN LAS FUNCIONES ASISTENCIALES.
PROCESO DE ATENCION DE ENFERMERIA EN EL AMBITO DE LAS URGENCIAS Y EMERGENCIAS.
ES LA
APLICACION DEL METODEO CIENTIFICO EN LA PRACTICA ASISTENCIAL QUE PERMITE AL PROFECIONAL PRESTAR LOS CUIDADOS QUE DMANDA EL PACIENTE (PAE)
SE COMPONE CON:
ACTIVIDADES DE SOPORTE, LAS ORIENTADAS A FACILITAR LA LABOR ASISTENCIAL.
ACTIVIDADES DERIVADAS, LAS QUE SE REALIZAN A DEMANDA DE OTROS PROFECIONALES.
ACTIVIDADES AUTONOMAS, LAS QUE ESTAN DENTRO DEL DIAGNOSTICO Y DEL TRATAMIENTO DE ENFERMERIA