



## Mapa conceptual

**NOMBRE DEL ALUMNO:** Lesly Xiomara López Roblero

**TEMA:** de la segunda unida

**PARCIAL:** 2

**MATERIA:** Dirección y liderazgo

**NOMBRE DEL PROFESOR:** Lic. Rubén Eduardo Domínguez García

**LICENCIATURA:** En Enfermería

**CUATRIMESTRE:** 7

*Lugar y Fecha de elaboración 18 de noviembre 2021*

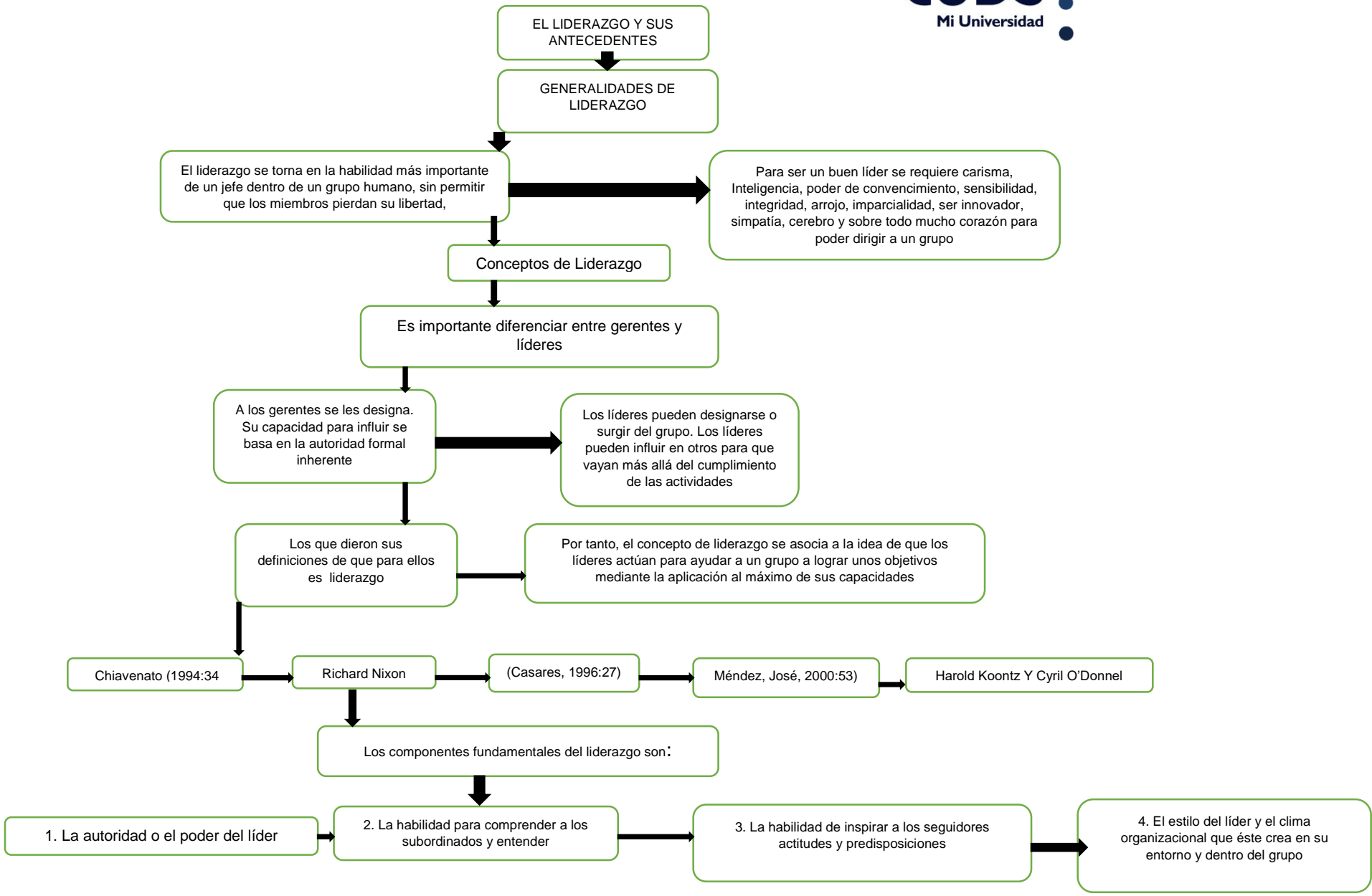

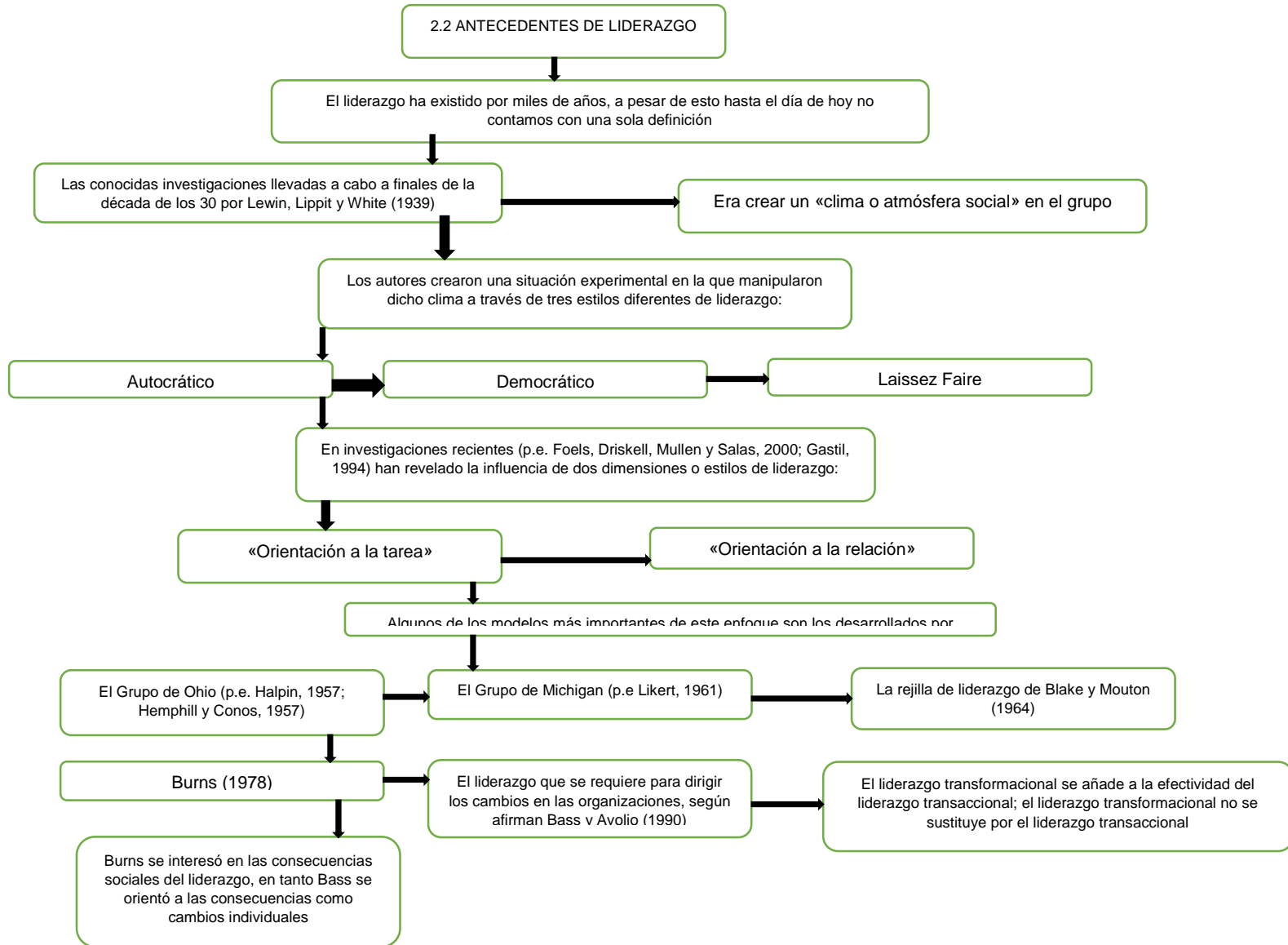

2.3 TEORIAS DE LIDERAZGO

Ser líder es tener ascendente en un grupo humano, poder de convocatoria, el líder es nato cuando posee de siempre esa característica

TEORIA DE LOS RASGOS:

De 1900 a 1950 que dice que el liderazgo es algo innato y que se nace líder

TEORIAS DEL COMPORTAMIENTO:

Surgen de 1940 a 1950, propugnan que es posible enseñar a los administradores comportamientos de líder

DIVERSAS TEORIAS SOBRE LIDERAZGO

Existen diversas teorías sobre el liderazgo: de los rasgos, psicoanalíticas, políticas, humanistas, cognoscitivas, del comportamiento, del papel del líder y más

LAS TEORIAS CONTINGENTES

De 1960 a 1990. Dicen que los administradores alcanzaran el éxito como líderes cuando sepan que liderazgo quieren ejercer

ULTIMAS TEORIAS SOBRE LIDERAZGO

Son las siguientes, el liderazgo transaccional, el liderazgo transformacional, y el liderazgo del siglo XXI

A continuación, los modelos de Fiedler, Evans y House, Hersey y Blanchard

- 1º El modelo de Fiedler en 1967
- 2º El modelo de Evans y House
- 3º El modelo de Hersey y Blanchard de la teoría situaciona

Primeras Teorías del Liderazgo

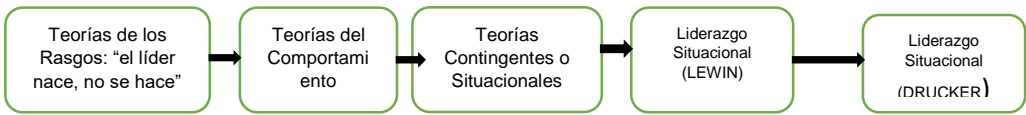

2.3 LIDERAZGO Y ETICA PROFESIONAL

