



Nombre del alumno:

Zulmi morales Díaz

Nombre del profesor:

Lic. Rubén Eduardo Domínguez

Nombre del trabajo:

Mapa conceptual

Materia:

Enfermería en urgencias y desastres

Grado: 7° cuatrimestre

Grupo: "A"

UNIDAD I

CONCEPTO DE URGENCIA Y EMERGENCIA

Urgencia

Se presenta en las situaciones

En las que se precisa atención inmediata

Por ejemplo

Diarrea

Vomito

Dolor de oído

Emergencia

Situación crítica de peligro evidente para la vida del paciente

Y requiere de una actuación inmediata

Ejemplo

Heridas profundas

Infarto, paro cardiaco

Quemaduras severas

SISTEMA INTEGRAL DE URGENCIA

En la actualidad se está implantando en todo el territorio nacional

El número 112 que integra a todos los estamentos relacionados con la emergencia

Modelos de sistemas extra hospitalarios

Modelo "paramédico"

Tipo de los servicios médicos de emergencias

Modelo "medico hospitalario"

Modelo "medico extrahospitalario"

ORGANIZACIÓN GENERAL DE LAS URGENCIAS. FASES DE LA ASISTENCIA EMERGENTE

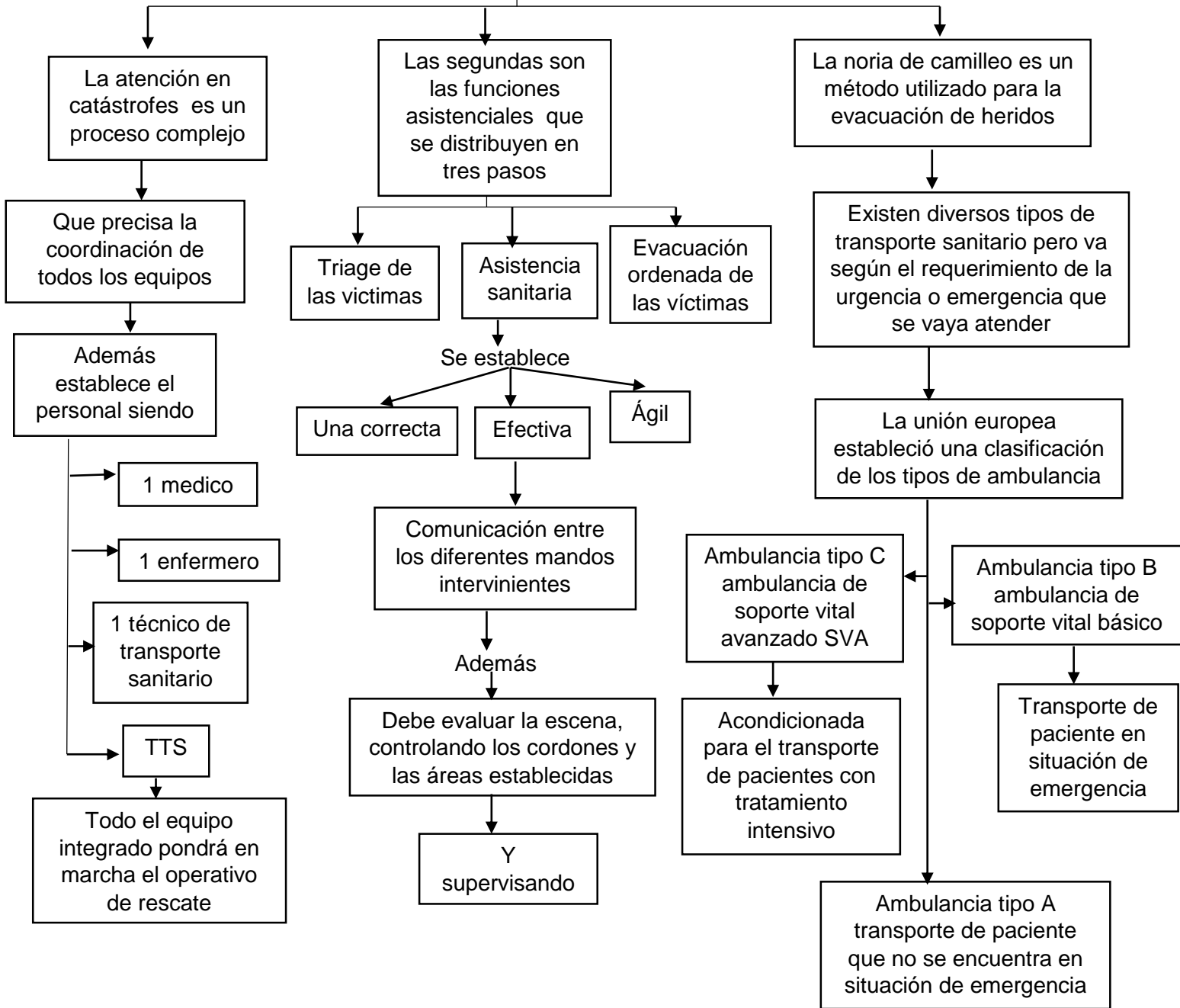

VALORACIÓN DE ENFERMERÍA AL PACIENTE URGENTE Y EMERGENTE

Triage

Es el sistema de clasificación de pacientes

Existen diferentes tipos y va depende de dónde, cuándo y cómo se realiza

El proceso debe ser conciso y rápido

Existen diferentes modelos en este ámbito

Escala de coma de Glasgow GCS

Es una herramienta para valorar el nivel de conciencia

Analizando

Respuesta verbal

Respuesta motora

Apertura ocular

Ante una situación de emergencia y catástrofe se diferencia el tipo de triage en función al momento en que se realiza

Tipos de triage

Primer triage o triage básico

Debe ser breve, la cual se aplican maniobras salvadoras y estabilizadoras que permite determinar el grado de urgencia

Segundo triage o triage avanzado

Valoración primaria del paciente aplicando maniobras salvadoras

Con la diferencia que se identifiquen aquellos pacientes con prioridad quirúrgica que precisan evacuación urgente

Tercer triage o triage hospitalario

Se reevalúan y clasifican a las víctimas

Según la polaridad

Triage bipolar

Triage tripolar

Triage tetrapolar

Según las lesiones

Modelo lesional

Modelo funcional

Modelo mixto

PROCESO DE ATENCIÓN DE ENFERMERÍA EN EL ÁMBITO DE LAS URGENCIAS Y EMERGENCIAS

