



**Nombre de la alumna:**

**Litzi Liliana Roblero Morales**

**Nombre del profesor:**

**Ervin Silvestre Castillo**

**Nombre del trabajo:**

**Mapa conceptual “unidad I – Virginia Henderson y el PAE”**

**Materia:**

PASIÓN POR EDUCAR

**Práctica clínica de enfermería II**

**Grado:**

**7° cuatrimestre semi-sabado**

**Grupo: “A”**

**MODELO DE CUIDADOS DE VIRGINIA HENDERSON**

El desarrollo de modelos de cuidados enfermeros permite;

Una conceptualización o visión fundamentada de la enfermería, definir su naturaleza, misión y objetivos, centrando el pensamiento y actuación desde una determinada visión.

El modelo de cuidados y el PE, los lenguajes (NNN) se han incorporado en;

El quehacer de las enfermeras y en los sistemas de información, que permite a las enfermeras trabajar desde un plano propio.

Disponer y aplicar un modelo de cuidados aporta importantes beneficios a las enfermeras como:

Ayuda a desarrollar y mantener la identidad de la profesión; contribuye en el debate teoría/práctica, y se fomenta el debate teórico, llena de contenido el trabajo asistencial.

La función singular de la enfermería es:

Asistir al individuo, enfermo o no, en la realización de esas actividades que contribuyen a su salud o su recuperación (o a una muerte placentera).

Componentes esenciales del modelo de Henderson:

Asunciones filosóficas

La enfermera tiene una función propia de;

Ayudar a individuos sanos o enfermos, pero también puede compartir actividades con otros profesionales como miembro del equipo de salud.

Cuando la enfermera asume el papel del médico, abandona su:

Proposiciones

La persona es:

Un ser integral, una unidad con componentes biológicos, psicológicos, que interactúan entre sí.

El entorno es

Elementos:

\*Objetivo de los cuidados.  
\*Usuario del servicio.  
\*Papel de la enfermería.

\*Enfermera como sustituta.  
\*Enfermera como ayudante.  
\*enfermera como acompañante.

Conceptos

Necesidades básicas:

Las 14 necesidades básicas son indispensables para mantener la armonía e integridad de la persona.

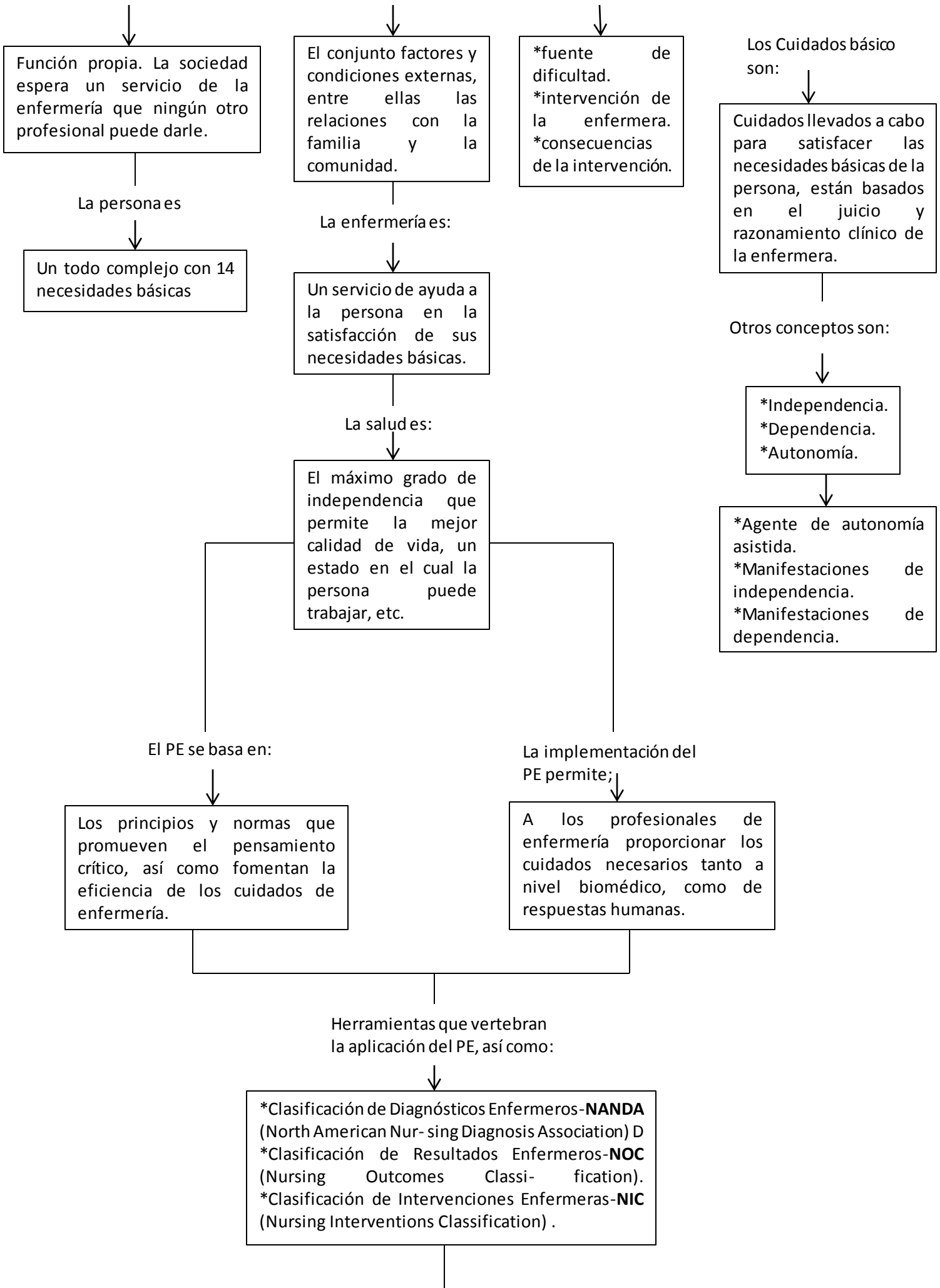

El proceso enfermero (PE) consta de cinco de etapas que son los siguientes:

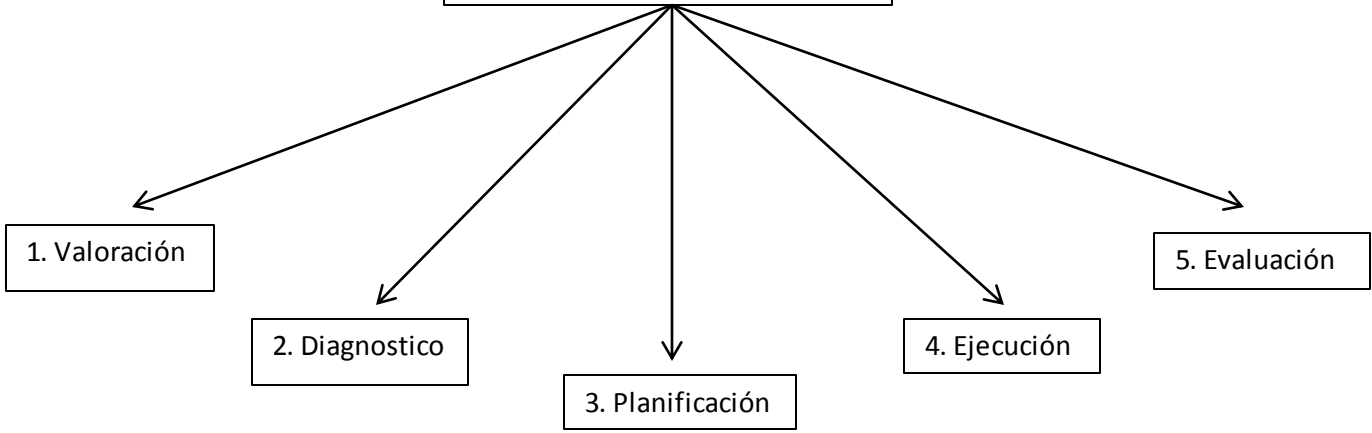

*Etiquetas diagnósticas, paciente masculino con diagnóstico covid-19*

REALES

<b>DOMINIO:</b> (4) Actividad/Reposo <b>CLASE:</b> (2) Actividad Ejercicio <b>PAGINA:</b> 161.	
<b>ETIQUETA DIAGNOSTICA (P)</b>	<b>DETERIORO DE LA MOVILIDAD EN LA CAMA</b>
<b>DEFINICION</b>	Limitación del movimiento independiente para cambiar de postura en la cama.
<b>FACTORES RELACIONADOS (ETIOLOGIA O CAUSAS) (E)</b>	<ul style="list-style-type: none"><li>• Deterioro del estado físico</li><li>• Dolor</li><li>• Falta de fuerza muscular</li></ul>
<b>CARACTERISTICAS DEFINITORIAS (SIGNOS Y SINTOMAS) (S)</b>	<ul style="list-style-type: none"><li>• Debilidad muscular</li><li>• Incapacidad para levantarse de la cama</li><li>• Depresión</li><li>• Deterioro de la capacidad para cambiar de posición por sí mismo en la cama.</li></ul>

(00091) Deterioro de la movilidad en la cama **R/C** deterioro del estado físico, dolor y falta de fuerza muscular **M/P** debilidad muscular, incapacidad para levantarse de la cama, depresión y deterioro de la capacidad para cambiar de posición por sí mismo en la cama.

<b>DOMINIO:</b> (11) Seguridad/Protección <b>CLASE:</b> (6) Termorregulación <b>PAGINA:</b> 513.	
<b>ETIQUETA DIAGNOSTICA (P)</b>	<b>HIPERTERMIA</b>
<b>DEFINICION</b>	Temperatura corporal por encima del rango diurno normal debido a la insuficiencia de la termorregulación.
<b>FACTORES RELACIONADOS (ETIOLOGIA O CAUSAS) (E)</b>	<ul style="list-style-type: none"> <li>• Temperatura ambiental alta</li> <li>• Enfermedad</li> <li>• Deshidratación</li> </ul>
<b>CARACTERISTICAS DEFINITORIAS (SIGNOS Y SINTOMAS) (S)</b>	<ul style="list-style-type: none"> <li>• Piel caliente al tacto</li> <li>• Letargo</li> <li>• Apnea</li> <li>• Irritabilidad</li> </ul>

(00007) Hipertermia **R/C** temperatura ambiental alta, enfermedad y deshidratación **M/P** piel caliente al tacto, letargo, apnea e irritabilidad.

## RIESGO

<b>DOMINIO:</b> (4) Actividad/Reposo <b>CLASE:</b> (4) Respuesta cardiovascular <b>PAGINA:</b> 184.	
<b>ETIQUETA DIAGNOSTICA (P)</b>	<b>RIESGO DE DISMINUCIÓN DEL GASTO CARDIACO</b>
<b>DEFINICION</b>	Vulnerable a que la cantidad de sangre bombeada por el corazón sea inadecuada para satisfacer las demandas metabólicas del cuerpo, lo que puede comprometer la salud.
<b>FACTORES RELACIONADOS (ETIOLOGIA O CAUSAS) (E)</b>	<ul style="list-style-type: none"><li>• Alteración de la frecuencia cardiaca</li><li>• Alteración del ritmo cardiaco</li><li>• Alteración del volumen de eyección</li><li>• Alteración de la pos carga</li><li>• Alteración de la contractilidad</li></ul>

(00240) Riesgo de disminución del gasto cardiaco **R/C** alteración de la frecuencia cardiaca, alteración del ritmo cardiaco. Alteración del volumen de eyección, alteración de la pos carga y alteración de la contractilidad.

<p><b>DOMINIO:</b> (3) Eliminación e intercambio</p> <p><b>CLASE:</b> (2) Función gastrointestinal</p> <p><b>PAGINA:</b> 136.</p>	
<b>ETIQUETA DIAGNOSTICA (P)</b>	<b>RIESGO DE MOTILIDAD GASTROINTESTINAL DISFUNCIONAL</b>
<b>DEFINICION</b>	Vulnerabilidad a un aumento, disminución, ineficacia o falta de actividad peristáltica en el sistema gastrointestinal que puede comprometer a la salud.
<b>FACTORES RELACIONADOS (ETIOLOGIA O CAUSAS) (E)</b>	<ul style="list-style-type: none"> <li>• Ansiedad</li> <li>• Cambio en la alimentación</li> <li>• Inmovilidad</li> <li>• Infección</li> <li>• Estrés</li> </ul>

00197) Riesgo de motilidad gastrointestinal disfuncional **R/C** ansiedad, cambio en la alimentación, inmovilidad, infección y estrés.



## Bienestar

<b>DOMINIO:</b> (4) Actividad/reposo <b>CLASE:</b> (1) sueño/Reposo <b>PAGINA:</b> 150.	
<b>ETIQUETA DIAGNOSTICA (P)</b>	<b>DISPOSICIÓN PARA MEJORAR EL SUEÑO</b>
<b>DEFINICION</b>	Patrón de suspensión natural y periódico de la conciencia que proporciona el reposo adecuado, permite el estilo de vida deseado.
<b>CARACTERISTICAS DEFINITORIAS (SIGNOS Y SINTOMAS) (S)</b>	<ul style="list-style-type: none"><li>• La cantidad de sueño insuficiente</li><li>• Tras el sueño manifiesta sensación de estar cansado</li><li>• Manifiesta deseos de mejorar el sueño</li><li>• Uso ocasional de medicamentos para reducir el sueño</li><li>• Ansiedad y estrés</li></ul>

(00154) Disposición para mejorar el sueño **M/P** la cantidad de sueño insuficiente, tras el sueño manifiesta estar cansado manifiesta deseos de mejorar el sueño, uso ocasional d medicamentos para reducir el sueño, ansiedad y estrés.

<b>DOMINIO:</b> (1) Promoción de la salud <b>CLASE:</b> (2) Gestión de la salud <b>PAGINA:</b> 19.	
<b>ETIQUETA DIAGNOSTICA (P)</b>	<b>DISPOSICIÓN PARA MEJORAR LA GESTIÓN DE LA PROPIA SALUD</b>
<b>DEFINICION</b>	Patrón de regulación e integración en la vida cotidiana de un régimen terapéutico para el tratamiento de la enfermedad y sus secuelas que es suficiente para alcanzar los objetivos relacionados con la salud y que pueden ser reforzados.
<b>CARACTERISTICAS DEFINITORIAS (SIGNOS Y SINTOMAS) (S)</b>	<ul style="list-style-type: none"> <li>• Manifiesta deseos de manejar el tratamiento de la enfermedad (ej. Tratamiento, prevención de secuelas)</li> <li>• Expresa mínimas dificultades con los tratamientos prescritos</li> <li>• No hay una aceleración inesperada de los síntomas de la enfermedad.</li> </ul>

(00162) Disposición para mejorar la gestión de la propia salud **M/P** deseos de manejar el tratamiento de la enfermedad (ej. Tratamiento, prevención de secuelas), expresa mínimas dificultades con los tratamientos prescritos y no hay una aceleración inesperada de los síntomas de la enfermedad.