

Nombre del alumno:

Zulmi morales Díaz

Nombre del profesor:

Lic. Ervin silvestre

Licenciatura:

Enfermería

Materia:

Práctica clínica de enfermería II

PASIÓN POR EDUCAR

Nombre del trabajo:

Mapa conceptual

Frontera Comalapa, Chiapas a 16 de septiembre del 2021

MODELO DE CUIDADOS DE VIRGINIA HENDERSON

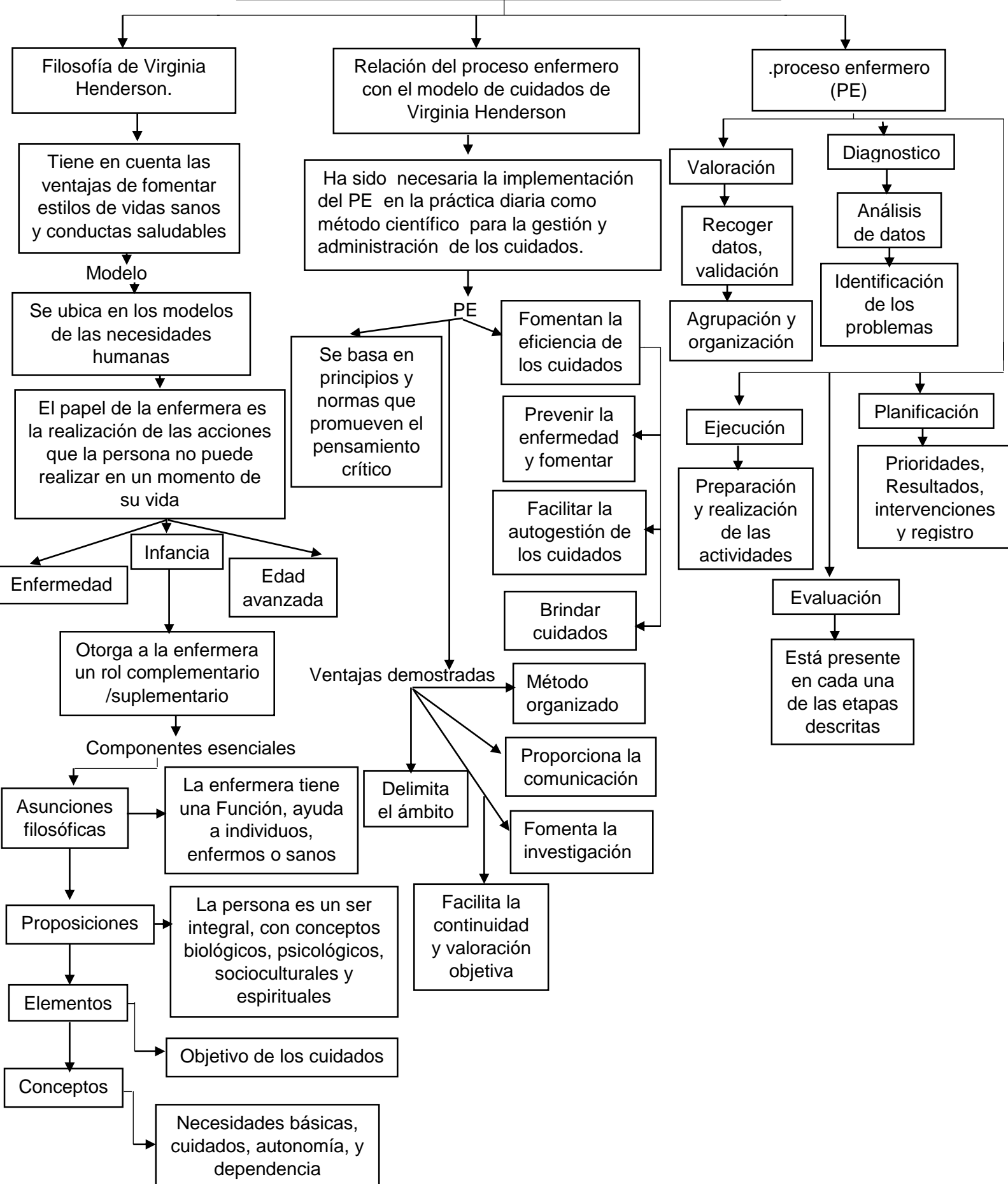

**REDACCION DE DIAGNOSTICOS DE ENFERMERIA PARA PACIENTES
CON COVID-19.
REALES.**

<p>DOMINIO: 4 actividad/reposo CLASE: 3 equilibrio de la energía PAGINA: 172</p>	
ETIQUETA DIAGNOSTICA (P)	Fatiga
DEFINICION	Sensación sostenida y abrumadora de agotamiento y disminución de la capacidad para el trabajo mental y físico a nivel habitual.
FACTORES RELACIONADOS (ETIOLOGIA O CAUSAS) (E)	<ul style="list-style-type: none"> • Temperatura • Mal estado físico • Estrés • Acontecimientos vitales negativos
CARACTERISTICAS DEFINITORIAS (SIGNOS Y SINTOMAS) (S)	<ul style="list-style-type: none"> • Falta de energía. • Cansancio. • Desinterés por el entorno. • Apatía.

Fatiga **R/C** temperatura, mal estado físico, estrés, acontecimientos vitales negativos **M/P** falta de energía, cansancio, desinterés por el entorno y apatía.

DOMINIO: 4 actividad/reposo CLASE: 4 respuesta cardiovascular/pulmonares PAGINA: 188	
ETIQUETA DIAGNOSTICA (P)	Patrón respiratorio ineficaz
DEFINICION	La inspiración o espiración no proporcionan una ventilación adecuada. .
FACTORES RELACIONADOS (ETIOLOGIA O CAUSAS) (E)	<ul style="list-style-type: none"> • Fatiga de los músculos respiratorios. • Hiperventilación. • Disfunción neuromuscular de los músculos respiratorios. • Dolor. • Posición corporal que inhiben la expansión de los pulmones.
CARACTERISTICAS DEFINITORIAS (SIGNOS Y SINTOMAS) (S)	<ul style="list-style-type: none"> • Disnea. • Bradipnea, • Fase respiratoria prolongada. • Alteraciones en la profundidad respiratoria. • uso de los músculos accesorios para respirar.

Patrón respiratorio ineficaz **R/C** fatiga de los músculos respiratorios, hiperventilación, disfunción neuromuscular de los músculos respiratorios, dolor, posición corporal que inhibe la expansión de los pulmones. **M/P** disnea, bradipnea, fase respiratorio prolongada, alteraciones en la profundidad respiratoria, uso de los músculos accesorios para respirar.

RIESGOS

DOMINIO: 11 seguridad/protección CLASE: 2 lesión física PAGINA: 408	
ETIQUETA DIAGNOSTICA (P)	Riesgo de asfixia
DEFINICION	Vulnerable a la falta de aire disponible para inhalación que puede comprometer la salud.
FACTORES RELACIONADOS (ETIOLOGIA O CAUSAS) (E)	<ul style="list-style-type: none">• falta de precauciones de seguridad• trastornos emocionales• reducción del sentido del olfato.• Reducción de las habilidades motoras.
CARACTERISTICAS DEFINITORIAS (SIGNOS Y SINTOMAS) (S)	

Riesgo de asfixia **R/C** falta de precauciones de seguridad, trastornos emocionales, reducción del sentido del olfato y reducción de las habilidades motoras.

DOMINIO: II seguridad/protección CLASE: 6 termorregulación PAGINA: 524	
ETIQUETA DIAGNOSTICA (P)	Riesgo de desequilibrio de la temperatura corporal.
DEFINICION	Vulnerable a un fallo en el mantenimiento de la temperatura corporal dentro de los límites normales que puede comprometer la salud.
FACTORES RELACIONADOS (ETIOLOGIA O CAUSAS) (E)	<ul style="list-style-type: none"> • Desnutrición • Inactividad. • Temperatura ambiental baja. • Alteración de la tasa metabólica. • Aumento de la demanda de oxígeno. • Sepsis.
CARACTERISTICAS DEFINITORIAS (SIGNOS Y SINTOMAS) (S)	

Riesgo de desequilibrio de la temperatura corporal **R/C** desnutrición, inactividad, temperatura ambiental baja, alteración de la tasa metabólica, aumento de la demanda de oxígeno y sepsis.

BIENESTAR

DOMINIO: 4 actividad/reposo CLASE: 5 autocuidado PAGINA: 242	
ETIQUETA DIAGNOSTICA (P)	Disposición para mejorar el autocuidado.
DEFINICION	Patrón de realización de actividades por parte de la propia persona que ayuda alcanzar los objetivos relacionados con la salud y que puede ser reforzado.
FACTORES RELACIONADOS (ETIOLOGIA O CAUSAS) (E)	
CARACTERISTICAS DEFINITORIAS (SIGNOS Y SINTOMAS) (S)	<ul style="list-style-type: none">• Expresa deseos para mejorar el autocuidado.• Expresa el deseo de aumentar la independencia en su salud.• Expresa deseos de aumentar la independencia en su bienestar.

Disposición para mejorar el autocuidado **M/P** Expresa deseos para mejorar el autocuidado, expresa el deseo de aumentar la independencia en su salud y expresa deseos de aumentar la independencia en su bienestar.

DOMINIO: I promoción de la salud. CLASE: 2 gestión de la salud. PAGINA: 19	
ETIQUETA DIAGNOSTICA (P)	Disposición para mejorar la gestión de la propia salud.
DEFINICION	Patrón de regulación e integración en la vida cotidiana de un régimen terapéutico para el tratamiento de la enfermedad y sus secuelas que es suficiente para alcanzar los objetivos relacionados con la salud y que pueden ser reforzados.
FACTORES RELACIONADOS (ETIOLOGIA O CAUSAS) (E)	
CARACTERISTICAS DEFINITORIAS (SIGNOS Y SINTOMAS) (S)	<ul style="list-style-type: none"> • Describe la reducción de factores de riesgo • No hay una aceleración inesperada de los síntomas de la enfermedad. • Expresa mínimo dificultades con los tratamientos prescritos. • Las elecciones de la vida diaria son apropiados para satisfacer los objetivos.

Disposición para mejorar la gestión de la propia salud **M/P** describe la reducción de factores de riesgo, no hay una aceleración inesperada de los síntomas de la enfermedad, expresa mínimo dificultades con los tratamientos prescritos y las elecciones de la vida diaria son apropiados para satisfacer los objetivos.