



NOMBRE DEL ALUMNO:

Diana Jaxem Hernández Morales.

NOMBRE DEL TEMA:

El papel de la psicología.

PARCIAL:

“2 “

NOMBRE DE LA MATERIA:

Psicología y salud.

NOMBRE DEL PROFESOR:

María del Carmen Briones Martínez

NOMBRE DE LA LICENCIATURA:

Enfermería

CUATRIMESTRE:

“1 “

# EL PAPEL DE LA PSICOLOGIA

## OBJETIVOS DE LA PSICOLOGIA EN LA SALUD

La

Psicología medica es una parte de la psicología.

Su objeto

De estudio es el comportamiento del individuo

El paciente

Se observa desde dos puntos

Como tal

O sea, en relación con su enfermedad.

Y como

Generador de recursos adaptivos

Por lo tanto

La psicología medica recoge y sintetiza las aportaciones provenientes

La tarea

De la psicología como ciencia consiste en estructurar esta información en un discurso psicológico.

Las principales

Áreas estudiadas de la psicología medica son las siguientes:

Explicar el

En términos de interacción, dolor y otros procesos de enfermar

Hábitos

Y estilo de vida, su influencia en la salud y en la enfermedad

## LA INTERVENCION EN LA PSICOLOGIA

Se puede

Influir en el funcionamiento psicológico del paciente

Tres líneas

De actuación fundamentales

1.

Controlando los estímulos antecedentes y consecuentes.

2.

Propiciando una adecuada disposición psicológica de los pacientes

3.

Entrenando a los pacientes para que dominen habilidades

Los profesionales de la salud no psicólogos se encargan de:

el control

De estímulos antecedentes y consecuentes externos

Influencia en la disposición psicológica más flexible.

## LA METODOLOGIA DE LA INTERVENCION EN SALUD

El objetivo

De la intervención es aliviar el sufrimiento emocional y ayudar a las personas a mejorar su calidad de vida.

la intervención

Realizada desde INPSICO se desarrolla desde una perspectiva cognitivo- conductual

El proceso

De intervención comienza con varias secciones de evaluación.

La intervención

Se realiza a través de sesiones semanales de una duración de una hora aproximadamente

La comprensión

De cada paso es fundamental y ayuda en la consecución de los objetivos

## MANEJO DE EMOCIONES EN PACIENTES

se utiliza

La medición del coeficiente intelectual (ci), como único referente para evaluar la inteligencia de los alumnos.

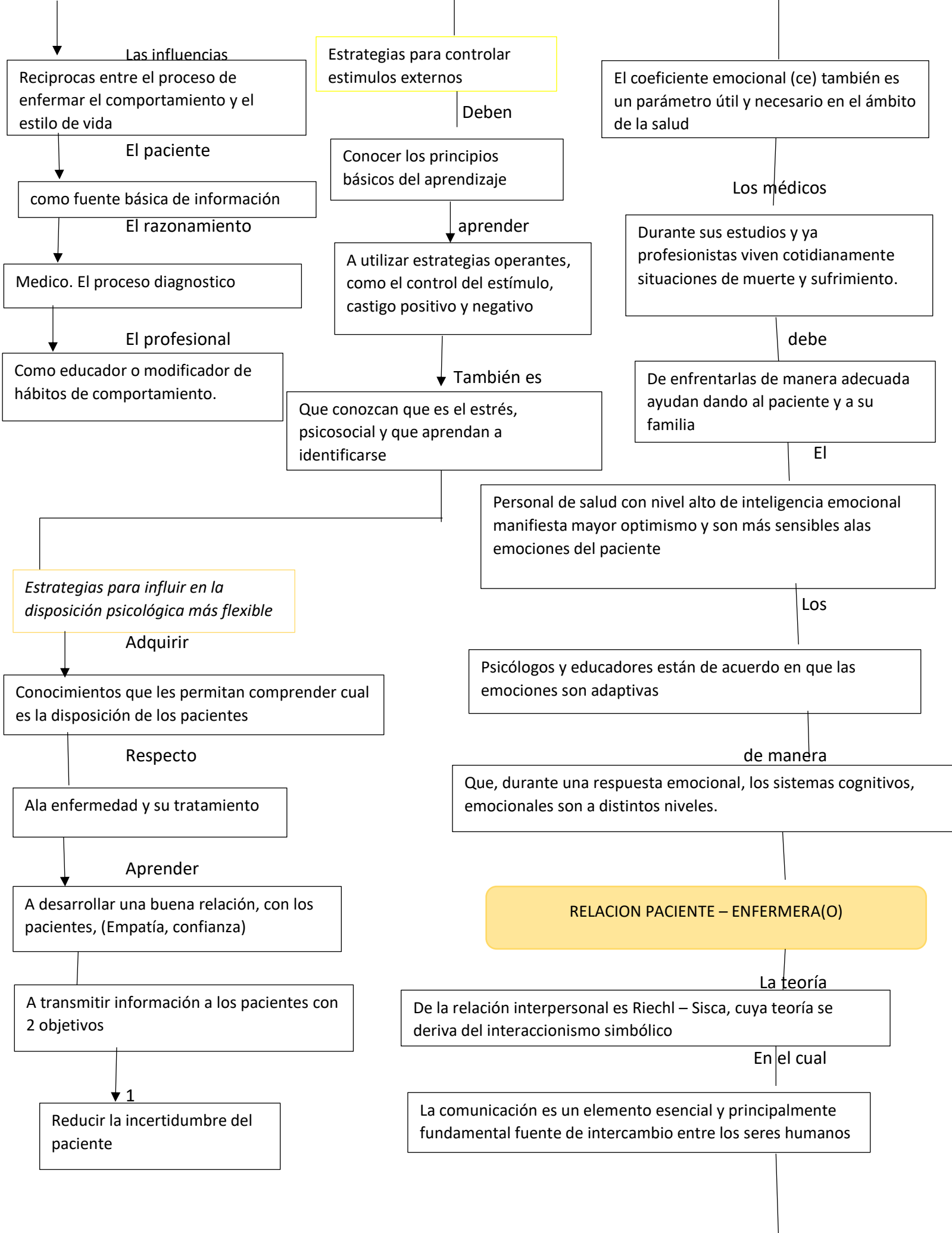

Las influencias

Fortalecer su percepción de control sobre la enfermedad y el proceso de curación de la misma

Riechl- Sisca considera que la enfermera y el paciente intercambian información de forma activa.

Por lo que

la comunicación

Respecta la relación paciente – enfermera es esencialmente comunicativa

En enfermería propone la modificación del comportamiento humano

El proceso de comunicación no solo se realiza en un sentido, sino que también expresamos sentimientos y emociones cuando hacemos esta actividad.

previene

también

Enfermedades y protegen al paciente

Es preciso establecer una verdadera empatía entendiendo como el proceso de reconocer y compartir emociones y estados de animo ala otra persona

la enfermera

Tendrá que brindar su apoyo, comprensión, simpatía y compasión al

la relación

De enfermera – paciente debe de ir mas allá no solo es la interpretación de signos y síntomas

Permitirá elaborar un plan de cuidados mas personalizado, humanizado y ético.