



Nombre del alumno:

MEDARDO VENTURA JIMENEZ

Nombre del profesor:

DRA. CINDY DE LOS SANTOS CANDELARIA

Licenciatura en:

ENFERMERÍA

Materia:

ANATOMÍA Y FISIOLOGÍA I

Nombre del trabajo:

SUPER NOTA "TEJIDO ÓSEO"

FRONTERA COMALAPA, CHIAPAS A 09 DE OCTUBRE DEL 2021

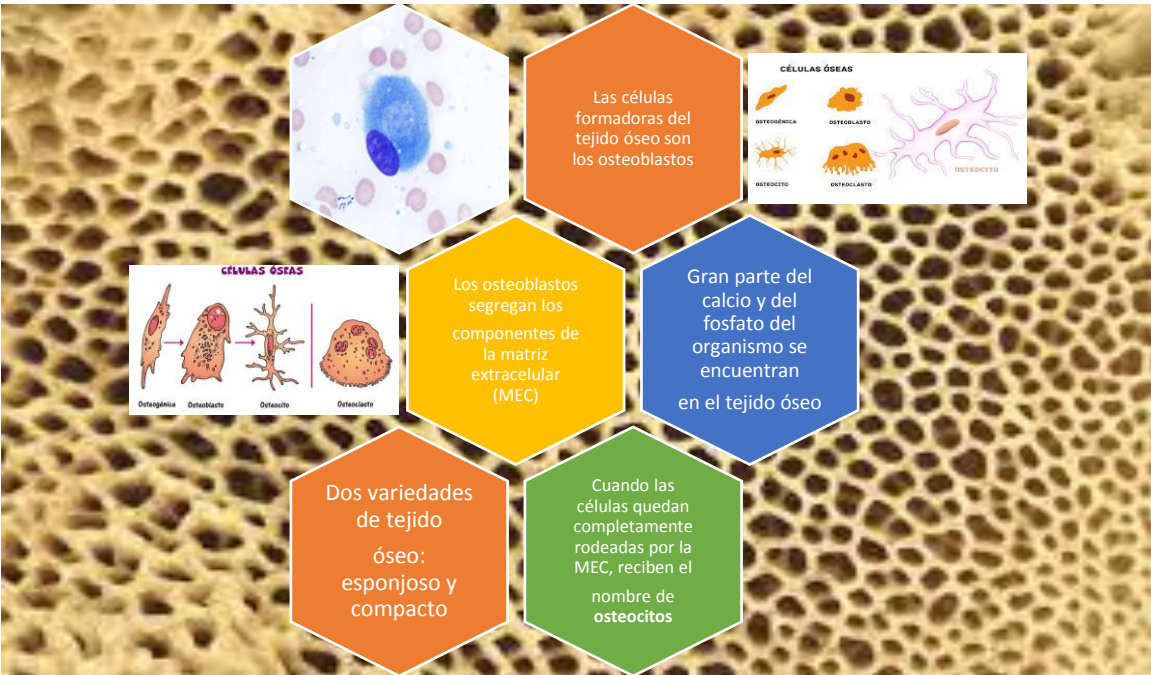



HUESO CORTO



HUESO PLANO



HUESO LARGO

LA OSIFICACIÓN

Es el proceso de formación de los huesos, que comienza en la vida intrauterina.

TIPOS

intramembranosa y endocondral

EL TEJIDO ÓSEO

Es metabólicamente muy activo