



Mi Universidad

Nombre del Alumno: IZARI YISEL PEREZ CASTRO

Nombre del tema: ACTIVIDAD EJERCICIO

Parcial: 4

Nombre de la Materia: FUNDAMENTOS DE ENFERMERIA

Nombre del profesor: RUBEN EDUARDO DOMINGUEZ GARCIA

Nombre de la Licenciatura: ENFERMERIA

Cuatrimestre: I”A”

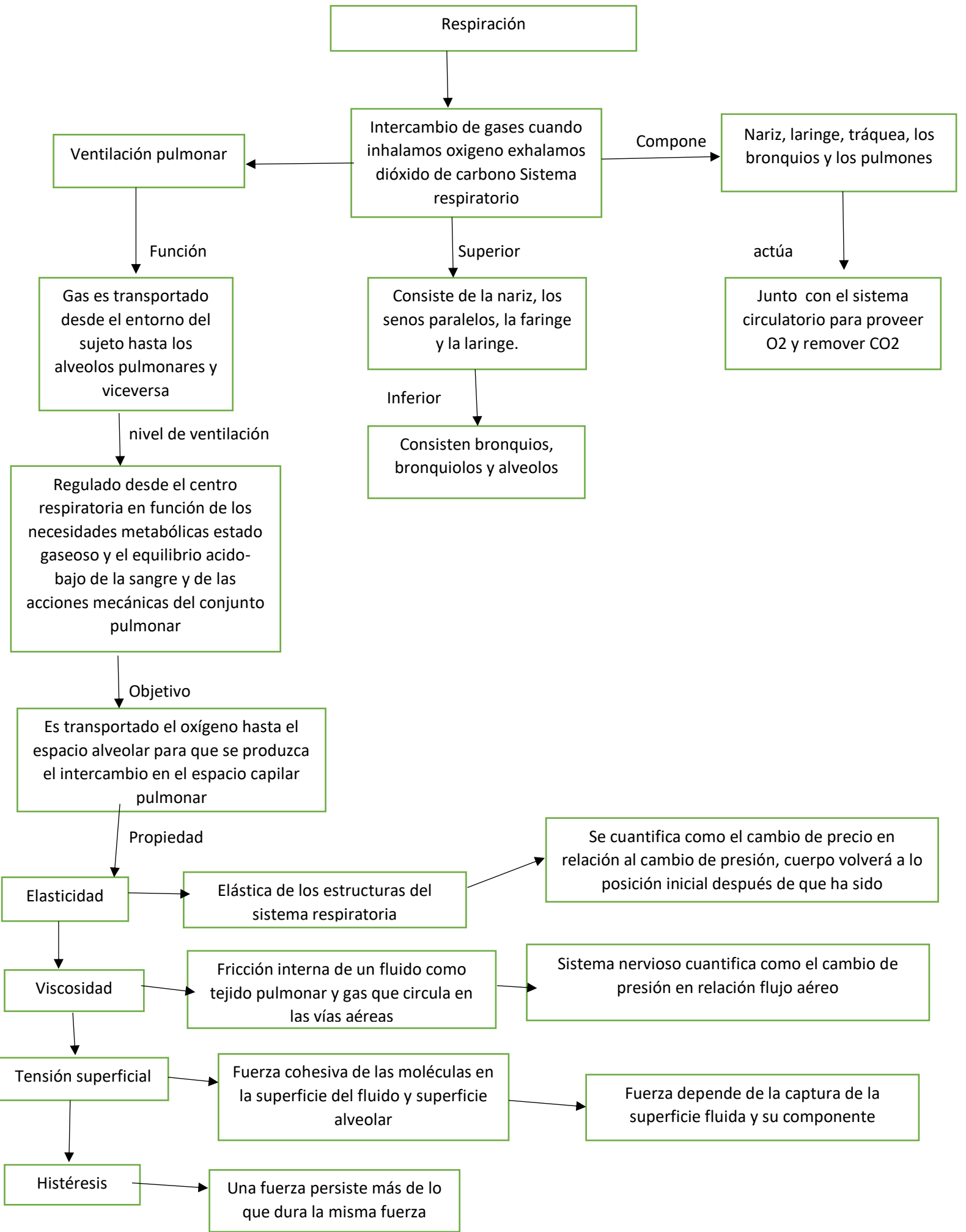

Valoración del patrón respiratoria

Características de la respiración

- profunda: "superficie, normal y profunda"
- regularidad: "regular e irregular"
- ruidosa: durante la inspiración y la espiración.

Movilidad respiratoria

Movimiento torácico

- + Esfuerzo respiratoria: utilizando muslos habitual en la respiración durante la inspección "cuello, clavículas y abdominal"
- + Solución de O₂
 - Normal 9-100
 - Paciente Con epoc entre 88-92%
- + Integridad del tórax de forma, herida penetrada
- + Presentación de palidez o cansancio

Frecuencia respiratoria

Rápida

Mas

Normal

Lenta

Menos

30 RPM

16-24 RPM

10 RPM

Taquipnea

Bradiquea

Cuidados de enfermería en pacientes con problemas respiratorias

son

- ✓ Vigilar la frecuencia respiratoria “ritmo, profundidad y esfuerzo respiratorio.
- ✓ Evaluar movimiento torácico
- ✓ Observar si produce respiración ruidosa.
- ✓ Preparar equipo de oxígeno y administrativa mediante un sistema calefactora y administrativa oxigeno suplementario
- ✓ Vigilar el fluido de libro de oxigeno
- ✓ Instruir al paciente acércala importancia sobre el diapositiva de aporte de oxigeno encendido
- ✓ Controlar la eficaz de la oxigenoterapia.
- ✓ Enseñar a toser de manera efectiva.
- ✓ Vigilar el estado de respiratoria y oxigenación
- ✓ Observar el paciente si aparece índice de exceso de fatiga física y emocional.
- ✓ Vigilar la respuesta cardiorrespiratoria a la actividad.
- ✓ Intervención para reducir la fatiga cambiando medidas farmacológicas y no farmacológicas.

Movilidad

Definida de NANDA

Limitación del movimiento independiente, intercambio

Padece

Personas conjunto de su cuerpo o de una o más extremidad

Determina

De forma irreversible la enfermedad central sus intervenciones en disponer agente de autónomo

Asistencial suplan la cobertura desconocida y de falta movilidad y respuesta humana asociado



Factores relacionados

Falta

Conocido respecto a la actividad física, molestar, dolor, intolerancia a la actividad física, disminución de la fuerza o masa muscular sedentarismo estado de humos depresivos, ansiedad, índice de más corporal por encima del porcentaje 75 para su edad.

Se caracteriza por

Limitación de las habilidades motores fino o gruesas, inestabilidad postural, durante la ejecución de la actividad de la vida diaria en movimiento que puede ir a comparar de templo o reamar movimientos elaboración de la actividades de la vida diaria e instrumental , consume, deterioro en el movimiento de la cama y deambulación.

Valoración del patrón movilidad

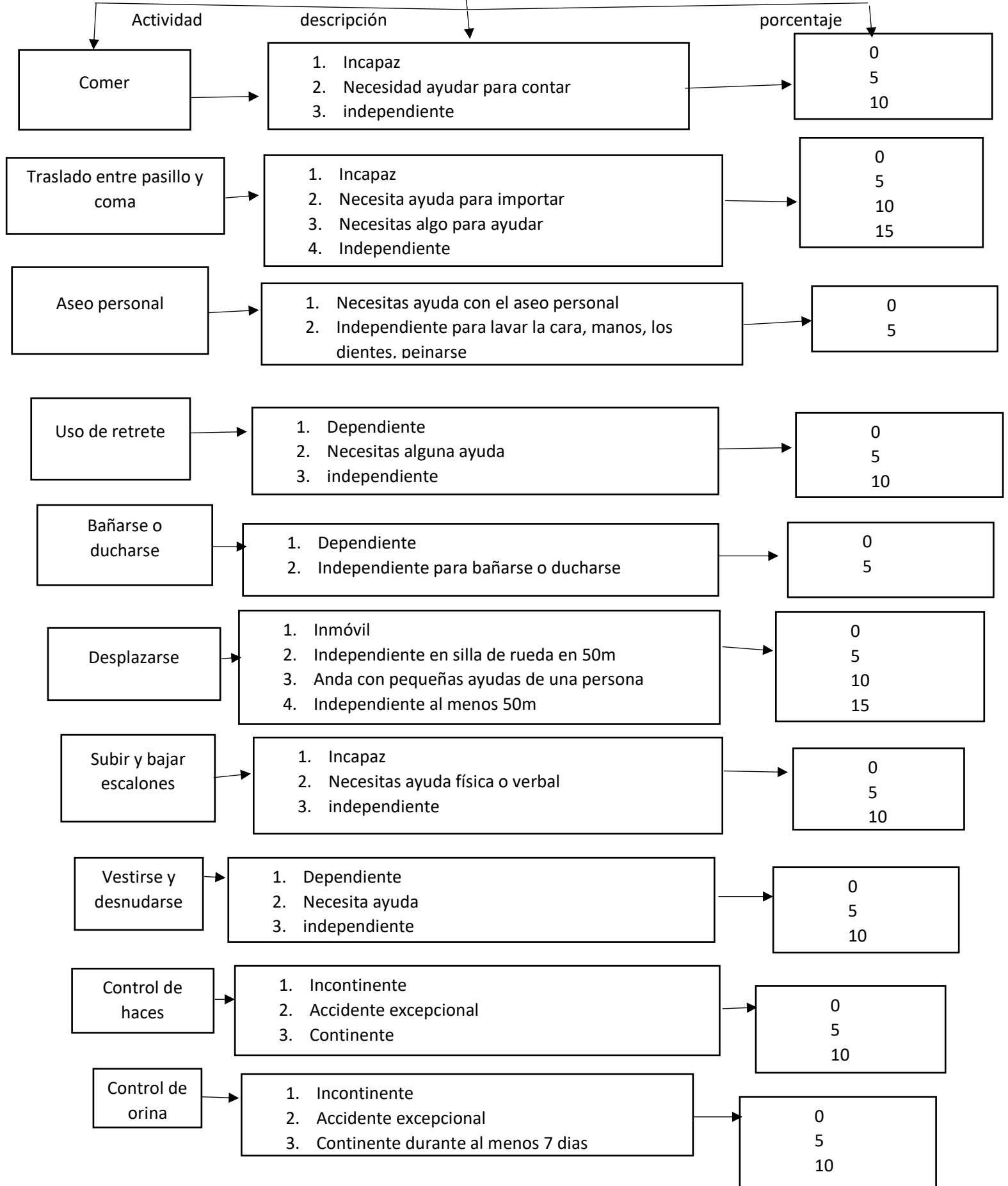

Índice de katz para la AVD

Independiente en toda las funciones

A

Independiente en todas las funciones menos en uso de ellas

B

Independiente en todas menos en baño y otra función

C

Independiente en todas las funciones menos en baño, vestido y otra función

D

Independiente en todas funciones menos en baño, vestido, uso del retrete y otra función

E

Independiente en todas la función menos en baño, vestido, uso de retrete, movilidad y otras funciones

F

Dependiente en todas las funciones

G