



# UDS

## Mi Universidad

*Nombre del Alumno: IZARI YISEL PEREZ CASTRO*

*Nombre del tema: PATRON DE ELIMINACION*

*Parcial: 2*

*Nombre de la Materia: FUNDAMENTOS DE ENFERMERIA*

*Nombre del profesor: RUBEN EDUARDO DOMINGUEZ GARCIA*

*Nombre de la Licenciatura: ENFERMERIA*

*Cuatrimestre: I"A"*

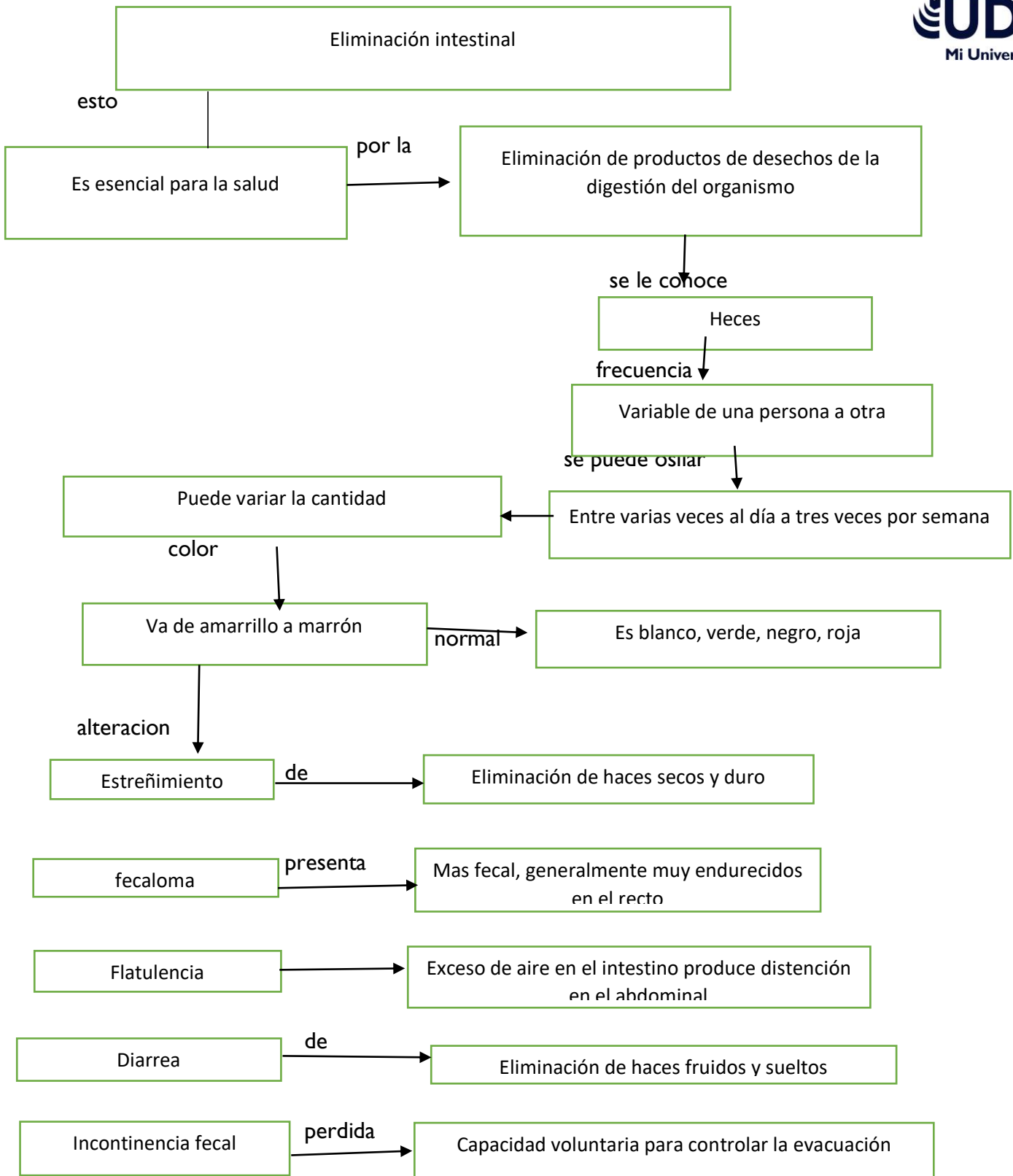

## Valoración del patrón eliminación intestinal

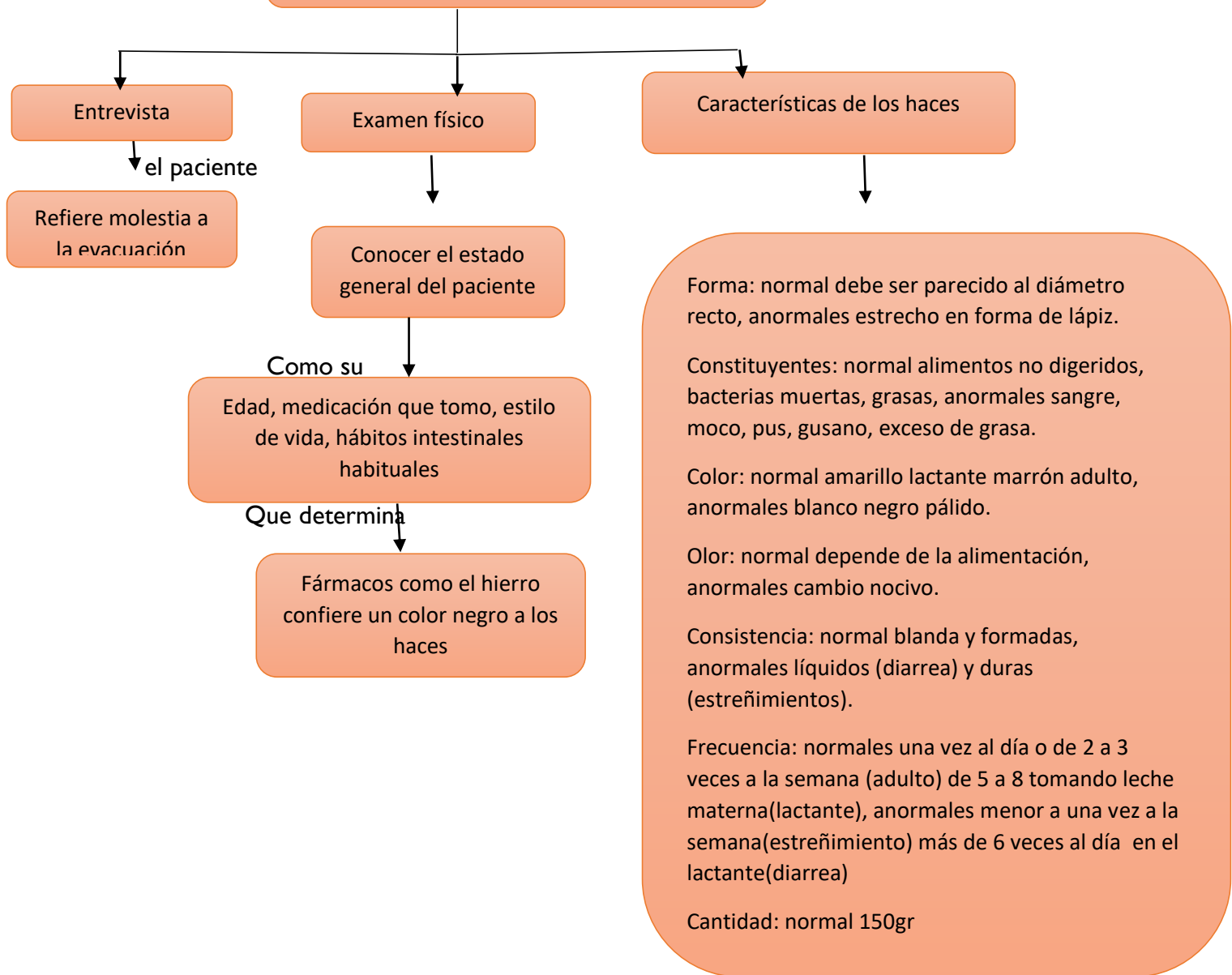

Cuidado de enfermería con pacientes con problemas de eliminación intestinal

Manejo intestinal

- Observa el sonido intestinal.
- Aumento de frecuencia o sonido intestinal agudo.
- Informar si hay disminución de sonido intestinal.
- Observar si hay síntomas de diarrea, estreñimientos o imputación.
- Informar al paciente o familia para registrar el color, volumen o consistencia de los heces.
- Administración medicamentos, bajo la prescripción médica.
- Evaluar el medicamento para no tener efectos secundarios gastrointestinales.

Manejo de la diarrea

- Evaluar el medicamento para identificar efectos gastrointestinales.
- Solicitar al paciente o familia que registra el color, volumen, frecuencia consistencia.
- Identificar los efectos que ocasiono.
- Solicitar al paciente que notifique al personal cada que episodio de diarrea que produzca.
- Observar la piel para ver si hay irritación o úlceras.
- Notificar al paciente cualquier aumento de frecuencia o tono de los sonidos intestinales.
- Administrar medicamentos antidiarreicos según el prescrito medico