



**Nombre del alumno: Jarumy Azuceli Ortiz
López.**

**Nombre del profesor: Lic. Rubén Eduardo
Domínguez García**

Nombre del trabajo: Eliminación intestinal

Materia: Fundamentos de enfermería

Grado: 1º

Grupo: "A"

Frontera Comalapa Chiapas a 30 de octubre de 2021.

ELIMINACIÓN INTESTINAL

URINARIA

Que valora



Describe las funciones excretoras intestinal, urinaria y de la piel.

Micciones/día, características de la orina, problemas de micción, sistemas de ayuda (absorbentes, colectores, sondas, urostomías).



Y POR



INCONTINENCIA URINARIA

Sudoración copiosa
Resultado del patrón.

Como se valora

Por



INTESTINAL

Consistencia, regularidad, dolor al defecar, sangre en heces, uso de laxantes, presencia de ostomías, incontinencia.

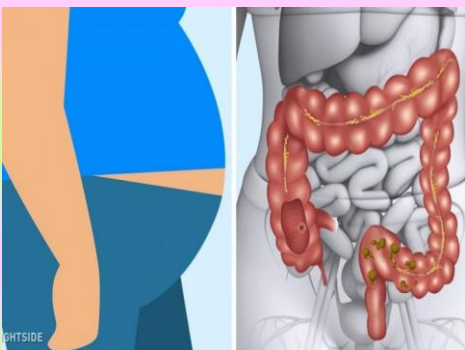

VALORACION DEL PATRON DE ELIMINACION INTESTINAL

SE VALORA
POR

Número de deposiciones a la semana

Consistencia de las deposiciones

Color de las deposiciones

Problemas en eliminación intestinal

Dolor al defecar
Dolor abdominal

Distensión abdominal

Sangre en las heces

Incontinencia fecal
fecalomas

Flatulencia

Ruidos intestinales

El patrón
esta alterado
si

Su intestinal esta en

Existe estreñimiento,
incontinencia, diarrea,
flatulencia.

O si la persona
precisa sistema de
ayuda

COMO

Eliminación intestinal, laxantes,
supositorios, enemas,
estimulación anal, ostomías,
tipo ostomías, prurito anal.

DEPENDENCIA PARA LA
EVACUACIÓN CORPORAL

Defecaciones irregulares

Dieta insuficiente en fibra

Olor fecal

Problemas colorrectales

Fisuras anales

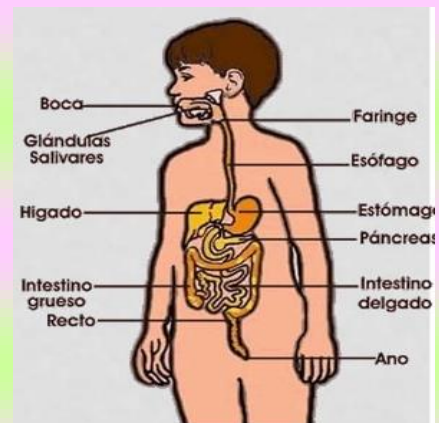

CUIDADOS EN PACIENTES CON PROBLEMAS DE ELIMINACION INTESTINAL

SON

Manejo de los trastornos de alimentación

Que es

Controlar la ingesta y eliminación de líquidos

Ayuda para ganar peso

Que es

Pesar al paciente a intervalos

Proporcionar alimentos adecuados de fácil

Que es

Fórmulas comerciales por medio de sondas naso gástricas, o nutrición parenteral según orden médica

Mantener la ropa de cama seca, limpia y sin arrugas

Manejo de la diarrea.

Que es

Solicitar al paciente/ miembro familiar que registre color, volumen, frecuencia y consistencia de las deposiciones

Mantenimiento de dispositivos de accesos

Que es

Enseñar al paciente técnicas de disminución del estrés

Prevención de UPP

Que es

Eliminación de la humedad excesiva en la piel causada por la transpiración, el drenaje de heridas y la incontinencia fecal o urinaria