



Mi Universidad

Cuadro
sinóptico.

NOMBRE DEL ALUMNO: KARINA LISSETH GARCÍA GARCÍA.

TEMA: INTRODUCCIÓN A LA ENFERMERÍA MÉDICO-QUIRÚRGICA.

PARCIAL: 4° CUATRIMESTRE.

MATERIA: ENFERMERÍA CLÍNICA I.

NOMBRE DEL PROFESOR: LIC. ERVIN SILVESTRE.

LICENCIATURA: LIC. EN ENFERMERÍA.

INTRODUCCIÓN A LA ENFERMERÍA MEDICO

SINÓNIMO

CUIDAR

Enfermería

SIGNIFICA

LOS

ES

ANTECEDENTES HISTORICOS

CONCEPTOS GENERALES

“PENSAR”, “DISCURRIR” O “PRESTAR ATENCIÓN”, QUE HACE REFERENCIA “ASISTIR A ALGUIEN QUE LA NECESITE”.

APARECEN

SON

EN LA PREHISTORIA, YA QUE AN ECONTRADO RETOS DE CRÁNEOS HUMANOS PERTENECIENTES A LOS PRIMEROS HOMÍNIDOS QUE POBLARON EL PLANETA.

ÁREA QUIRURGICA: ES UN CONJUNTO DE LOCALES E INSTALACIONES ESPECIAL MENTE ACONDICIONADAS Y EQUIPADAS, AISLADAS DEL RESTO DEL HOSPITAL.
QUIRÓFANO: ESTRUCTURA INDEPENDIENTE EN LA CUAL SE PRACTICAN INTERVENCIONES, QUIRÚRGICAS Y ACTUACIONES, DE ANESTESIA-REANIMACIONES.
SIGNIFICA “TRABAJAR” (ERGOS) “CON LA MAN” (QUIRO) POR ELLO SE DEFINE COMO EL TRATAMIENTO (LAGOS) DE LAS ENFERMEDAS (PATHOS).

SINÓNIMO DESCUIDADOS Y UN MODO HUMANÍSTICO Y CIENTÍFICO DE AYUDAR A CAPACITAR A PERSONAS, FAMILIAS Y COMUNIDADES.

TREPANACIÓN

ACTO QUIRÚRGICO RELACIONADO CON RITUALES DE EXORCISMO GUIADO POR UN BRUJO, CHAMAN O HECHICERO.

VALORACIÓN FÍSICA DEL PACIENTE
ACTUACIÓN DE ENFERMERÍA

LA EXPLORACION

SIRVE PARA CONFIRMAR LA
ORIENTACIÓN DIAGNOSTICA QUE
HA DADO LA ANAMNESIS.

DATO OBTENIDOS

SE OBTIENE A PARTIR DE UNA
"EXPLORACIÓN FÍSICA".

METODOS

INSPECCION

ES

LA APRECIACION CON LA
VISTA DESNUDA O CON LA
AYUDA DFE UN LENTE DE
AUMENTO, DEL ASPEDO,
COLOR, FORMA Y
MOVIMIENTO DEL CUERPO
Y DE SU SUPERFICIE
EXTERNA.

PALPACION

ES

LA APRECIACION MANUAL DE LA
SENCIBILIDAD, TEMPERATURA,
CONSISTENCIA, FORMA, TAMAÑO,
SITUACION Y MOVIMIENTO DE LA
REGION EXPLORADA.

SE CLASIFICA

PALPACION SUPERFICIAL Y
PALPACION PROFUNDA.

PERCUCION

CONSISTE

EN LA APRESIACION POR EL
OIDO, DE LOS FENOMENOS
ACUSTICOS.

AUSCULTACION

CONSISTE

EN LA APRECIACION CON EL
SENTIDO DE LA AUDICION, DE
LOS FENOMENOS ACUSTICOS
QUE SE ORIGINAN EN EL
ORGANISMO.

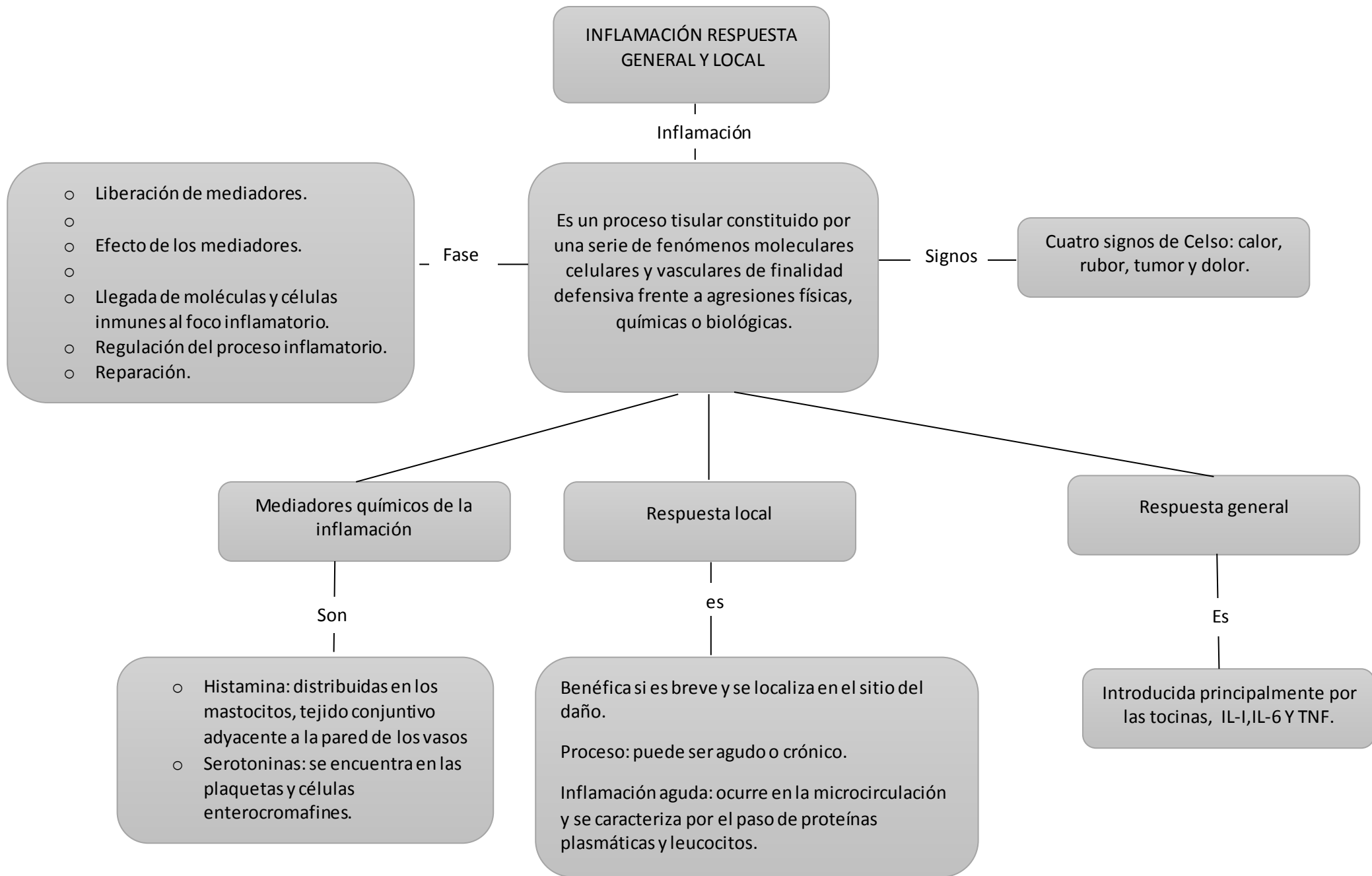

INFECCIÓN NOSOCOMIAL CUIDADOS DE ENFERMERÍA AL PACIENTE CON INFECCIÓN

Infección

Se define como proceso en el que un microorganismo patógeno invade a otro llamado hospedador y se multiplica pudiendo provocar daño o no.

Conceptos relacionados

Infestación

Es

La invasión del organismo por parásitos.

De

Tamaño macroscópico o visible.

Enfermedad no infecciosa

Es

La causa por traumatismo.

Enfermedad contagiosa

Es

La causada por microorganismos que se transmite fácilmente de un individuo a otro por contacto directo o indirecto.

Enfermedad transmisible

son

Aquellas enfermedades por agentes infecciosos específicos o por sus productos tóxicos en un huésped.

Es

Aquella cuyo agente puede pasar o ser transportada de una persona, animal o medio ambiente.