

Nombre del alumno:

Yazmin Ku Robledo

Nombre del profesor:

Romelia de León Méndez

Nombre del trabajo:

Enfermería comunitaria marco conceptual

Licenciatura:

Enfermería

Materia:

Enfermería comunitaria

Grado:

7° cuatrimestre

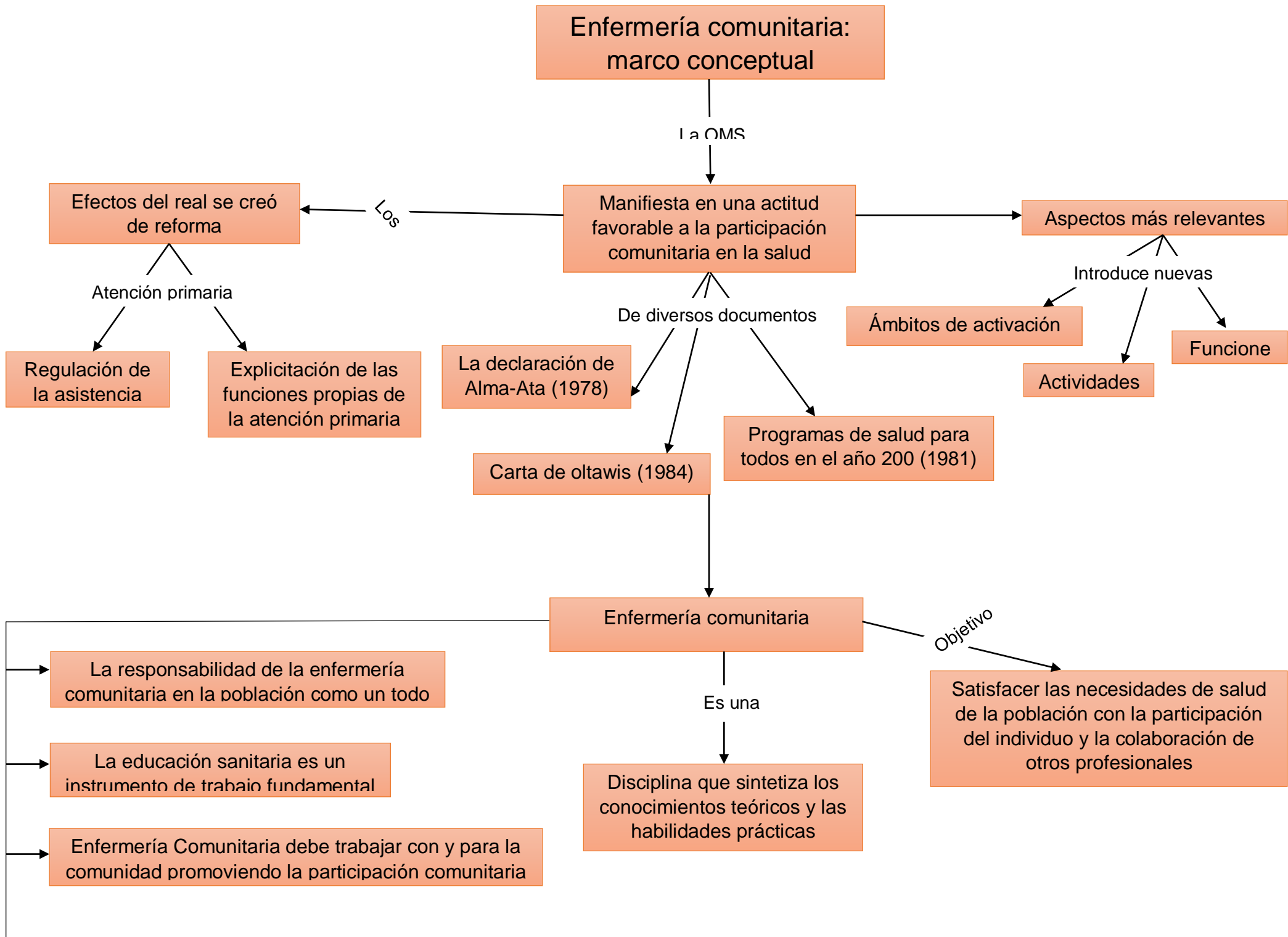

**Enfermería comunitaria:
marco conceptual**

1ª OMS

Manifiesta en una actitud favorable a la participación comunitaria en la salud

Efectos del real se creó de reforma

Los

Aspectos más relevantes

Introduce nuevas

De diversos documentos

Ámbitos de activación

Funcione

La declaración de Alma-Ata (1978)

Actividades

Carta de oltawis (1984)

Programas de salud para todos en el año 200 (1981)

Atención primaria

Regulación de la asistencia

Explicitación de las funciones propias de la atención primaria

Objetivo

Enfermería comunitaria

Es una

Satisfacer las necesidades de salud de la población con la participación del individuo y la colaboración de otros profesionales

Disciplina que sintetiza los conocimientos teóricos y las habilidades prácticas

Principios

La responsabilidad de la enfermería comunitaria en la población como un todo

La educación sanitaria es un instrumento de trabajo fundamental

Enfermería Comunitaria debe trabajar con y para la comunidad promoviendo la participación comunitaria

Concepto de marco conceptual y de sus elementos

La

Enfermería comunitaria

Filosofía

Arte de la enfermería es el más imaginativo y curativo

Servicio humano

Desde el punto de vista profesional

La solución de necesidades de salud en forma progresiva y dinámica

Es una ciencia, conjuga conocimientos, sentimientos, etc.

Consiste en demostrar la autonomía del conocimiento del ser cuidado

Regular siempre un espacio, un escenario y un contexto

Quien cuida posee conocimiento, compromiso, etc.

Atributos del cuidado

Es intencional

Es un proceso

Es relacional

Es personal

Es contextual

Se basa en la dignidad humana

Cuidado como ese de profesión

El trabajo enfermero en los centros de salud

EI

Rol de la Enfermería de Atención Primaria y Comunitaria debe reorientarse a capacitar a las personas, etc.

Priorizando

La promoción de salud y la prevención de la enfermedad

EI

Modelo de Atención Primaria amplió las competencias de las enfermeras que pasaron de realizar casi en exclusiva funciones técnicas