

**Nombre del alumno:**

**Yazmin Ku Robledo**

**Nombre del profesor:**

**Rubén Eduardo Domínguez**

**Nombre del trabajo:**

**Concepto de urgencia y emergencia**

PASIÓN POR EDUCAR

**Materia:**

**Enfermería en urgencia y desastre**

**Grado:**

**7° cuatrimestre**

**Grupo:**

**“A”**

Concepto de urgencia y emergencia

Surge

Cuando se hace necesaria la asistencia inmediata

En

Urgencia

Se presenta

En aquellas situaciones en las que se precisa atención inmediata

En

Emergencia

Es una

Situación crítica de peligro evidente para la vida del paciente y que requiere una actuación inmediata

Cuando

Persona afectada está inconsciente

Hay una pérdida abundante de sangre

Ya sea

Accidente

Aparición súbita de un cuadro grave

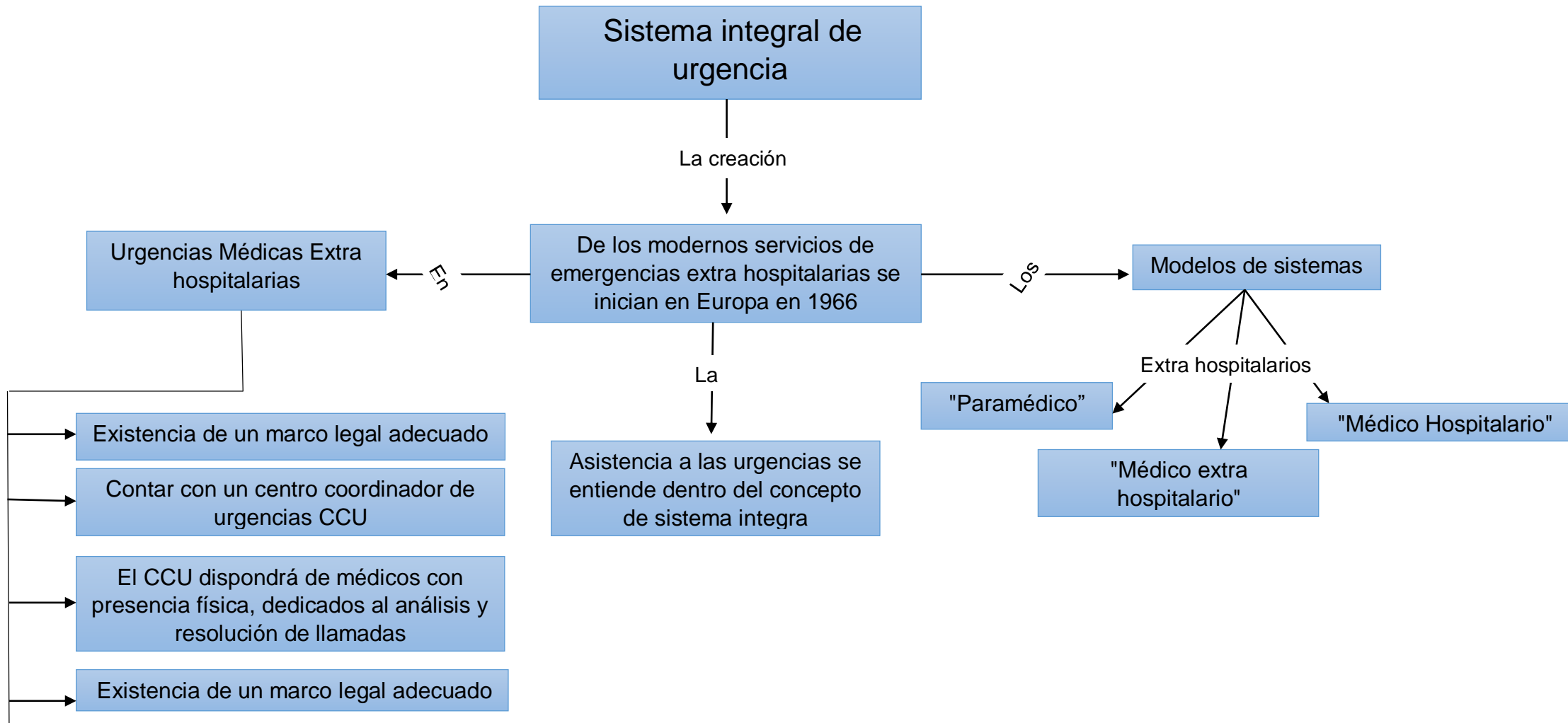

# Organización general de las urgencias. Fases de la asistencia emergente

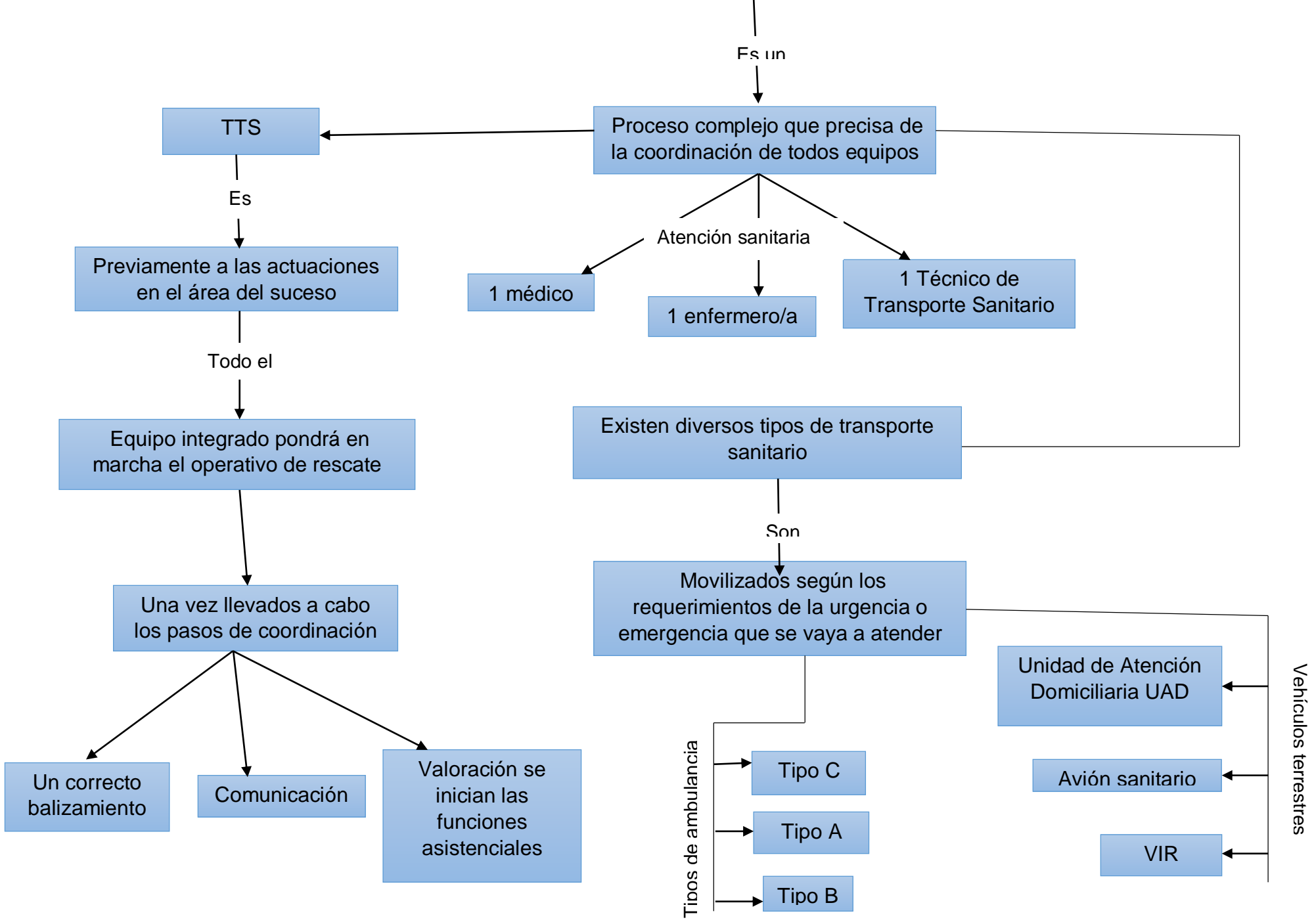

Valoración de enfermería al paciente al paciente urgente y emergente

En la

Actualidad se define el triage como el sistema de clasificación de pacientes

Existen

Diferentes modelos en este ámbito que vienen determinados según la polaridad o las características de las lesiones

Tipos de triage

Dependen de dónde, cuándo y cómo se realiza, diferenciándose el triage de urgencias o el triage de emergencias-catástrofes

Según las lesiones

Modelo lesional que se aplican en función de la gravedad de éstas

Modelo funcional que clasifica a los pacientes en función a su estado no priorizando las lesiones

Modelo mixto

Triage tetrapolar

Amarillo

Verde

Rojo

Negro

Según la polaridad

Triage bipolar

Triage tripolar

Escala de coma de Glasgow GCS

Índices serán principalmente

La apertura ocular

La respuesta verbal

La respuesta motora

Proceso de atención de enfermería en el ámbito de las urgencias y emergencias

Es la

Aplicación del método científico en la práctica asistencial que nos permite a los profesionales prestar los cuidados que demandan el paciente

Las

Actividades se pueden clasificar

Tres grupos

Actividades autónomas

Actividad de soporte

Actividades derivadas

Se considera

Proceso de Atención de Enfermería como la base del ejercicio de nuestra profesión ya que es la aplicación del método científico a la práctica enfermera

Debemos

Tener en cuenta una serie de consideraciones antes de comenzar

Pla de cuidado

Determinar el grupo sobre el que se va a realizar el plan de cuidados

Elegir un Modelo de Enfermería

Tener en cuenta todas las complicaciones potenciales y reales

La organización

De los recursos humanos en los servicios sanitarios no es un mero hecho de gestión sanitaria sino que contempla una filosofía de los cuidados

Los más conocidos figuran

Cuidados funcionales o por tareas

Cuidados Progresivos

Cuidados globales o por paciente

Cuidados integrales