



ENSAYO

Mi Universidad

NOMBRE DEL ALUMNO: Yazmin Ku Robledo

TEMA: Manejo de shock

PARCIAL: Tercero

MATERIA: Práctica clínica de enfermería

NOMBRE DEL PROFESOR: Ervin Silvestre Castillo

LICENCIATURA: En Enfermería

CUATRIMESTRE: Séptimo

MANEJO DEL PACIENTE EN SITUACIONES DE SHOCK

Es un

Síndrome clínico asociado a múltiples procesos, cuyo denominador común es la existencia de una hipoperfusión tisular que ocasiona un déficit de oxígeno (O₂) en diferentes órganos y sistemas

Tipos de shock

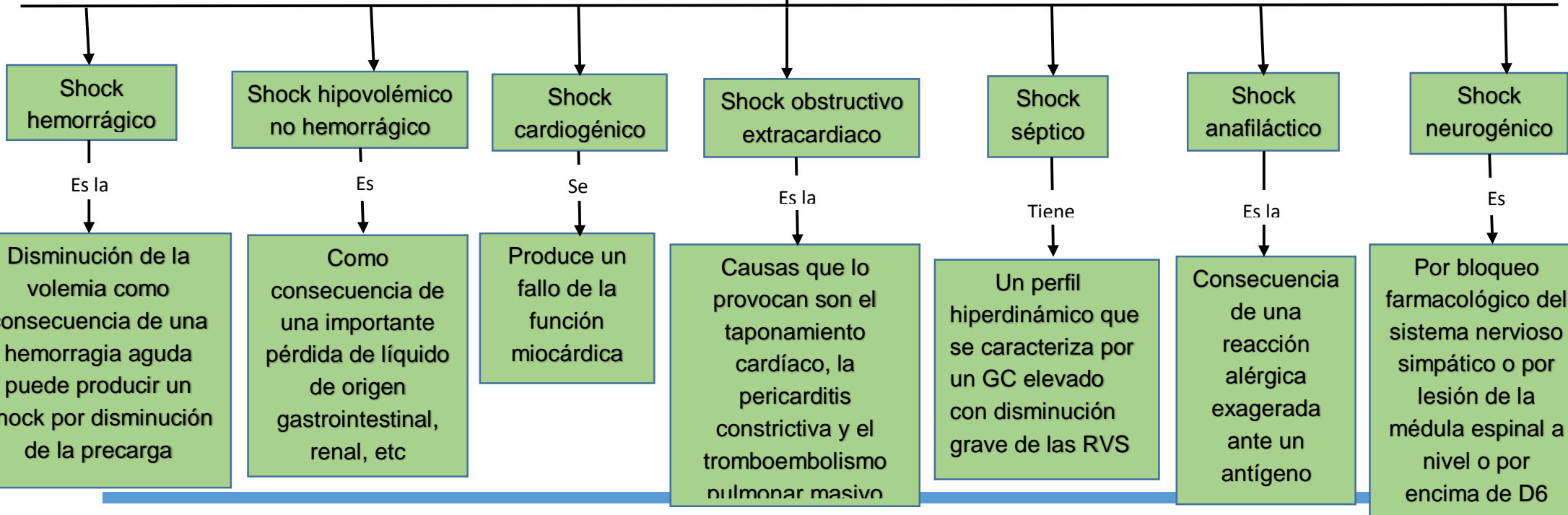

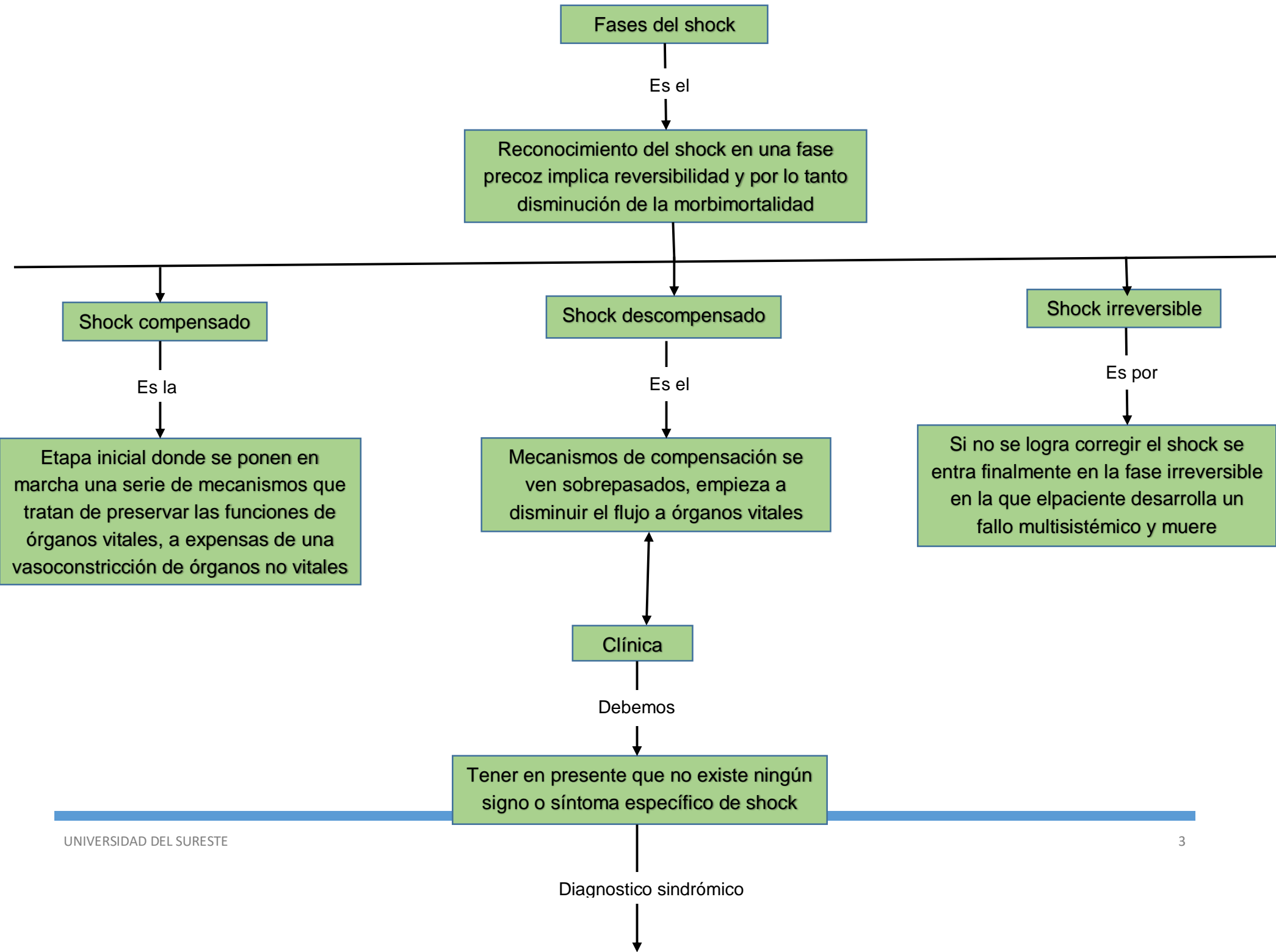

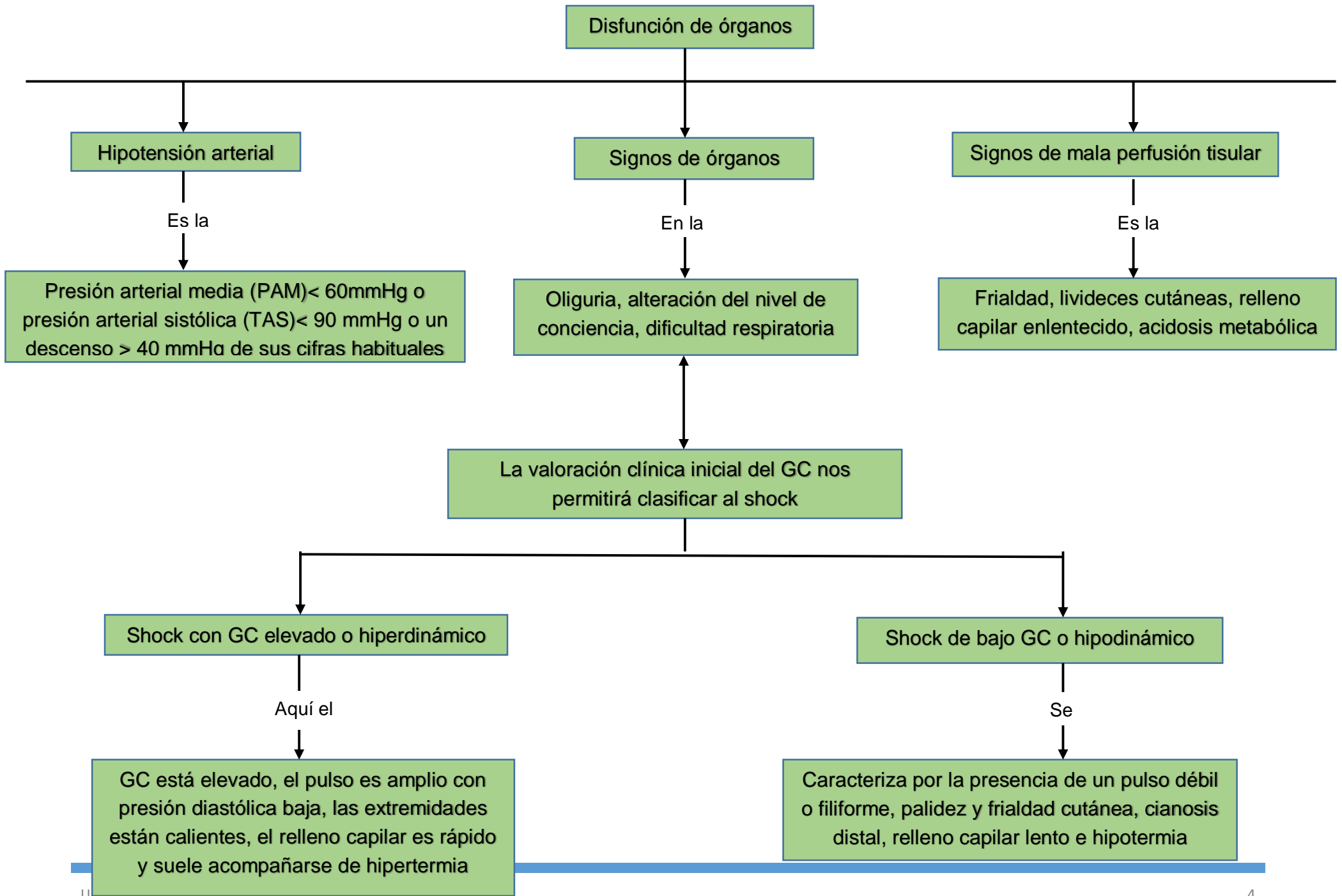

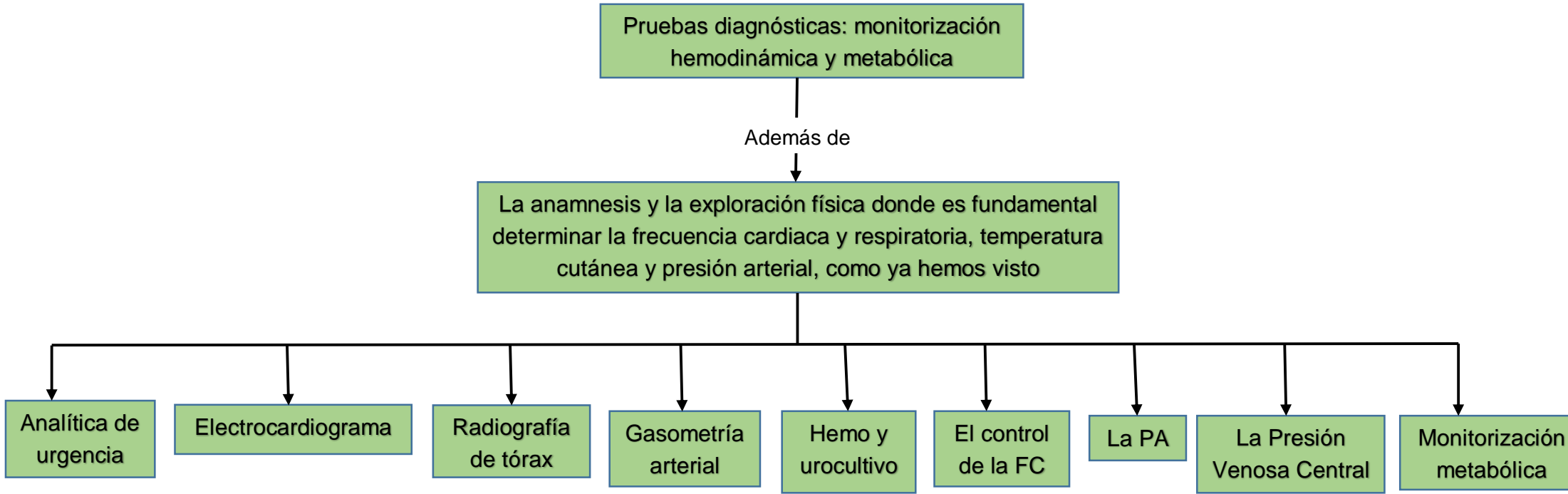

Tratamiento

Es un

Proceso crítico que amenaza la vida del paciente, la actuación terapéutica debe ser inmediata

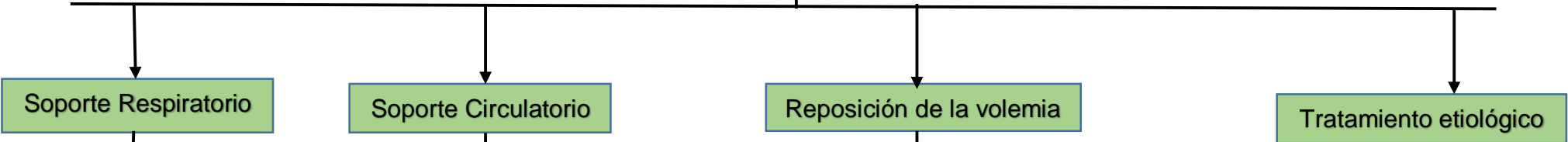

Es

Una vez

Y si no

Sobre la

Asegurar una correcta función respiratoria, lo que incluye mantener la permeabilidad de la vía aérea y una ventilación y oxigenación adecuadas

Asegurada la función respiratoria hay que establecer un acceso venoso para la administración de fluidos y fármacos

Existen signos de sobrecarga de volumen, es imprescindible restaurar el volumen circulante

Base del tratamiento general del apartado anterior, se debe tratar de manera lo más específica posible cada tipo de shock

