ENSAYO

NOMBRE DEL ALUMNO: Yazmin Ku Robledo

TEMA: Traslado hospitalario

PARCIAL: Segundo

MATERIA: Practica Clínica II

NOMBRE DEL PROFESOR: Ervin Silvestre Castillo

LICENCIATURA: Enfermería

CUATRIMESTRE: Séptimo

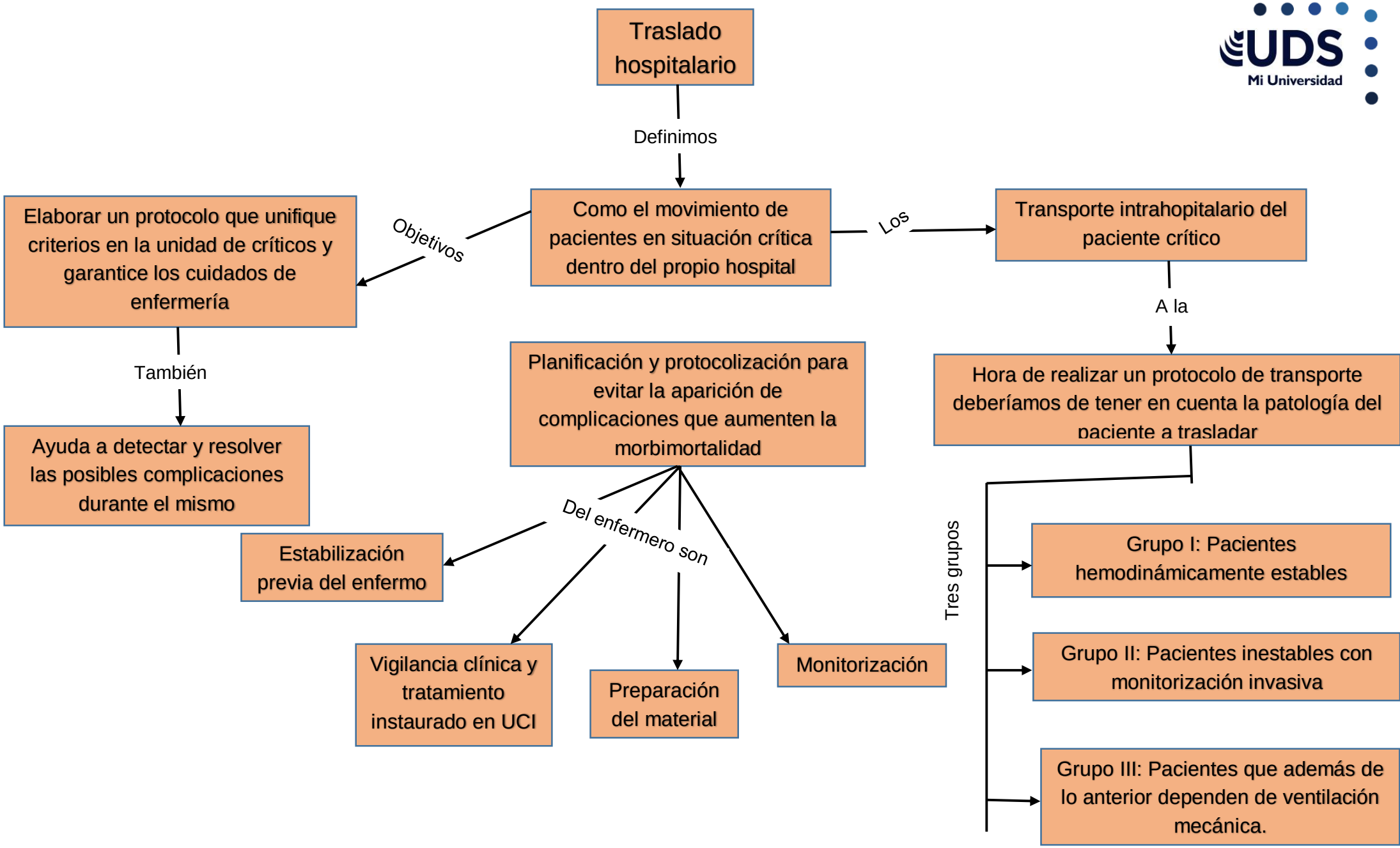
Traslado hospitalario
Definimos
Como el movimiento de pacientes en situación crítica dentro del propio hospital
Los
Transporte intrahopitalario del paciente crítico
Objetivos
Elaborar un protocolo que unifique criterios en la unidad de críticos y garantice los cuidados de enfermería
También
Ayuda a detectar y resolver las posibles complicaciones durante el mismo
A la
Hora de realizar un protocolo de transporte deberíamos de tener en cuenta la patología del paciente a trasladar
Tres grupos
Grupo I: Pacientes hemodinámicamente estables
Grupo II: Pacientes inestables con monitorización invasiva
Grupo III: Pacientes que además de lo anterior dependen de ventilación mecánica.
Planificación y protocolización para evitar la aparición de complicaciones que aumenten la morbimortalidad
Del enfermero son
Estabilización previa del enfermo
Vigilancia clínica y tratamiento instaurado en UCI
Preparación del material
Monitorización

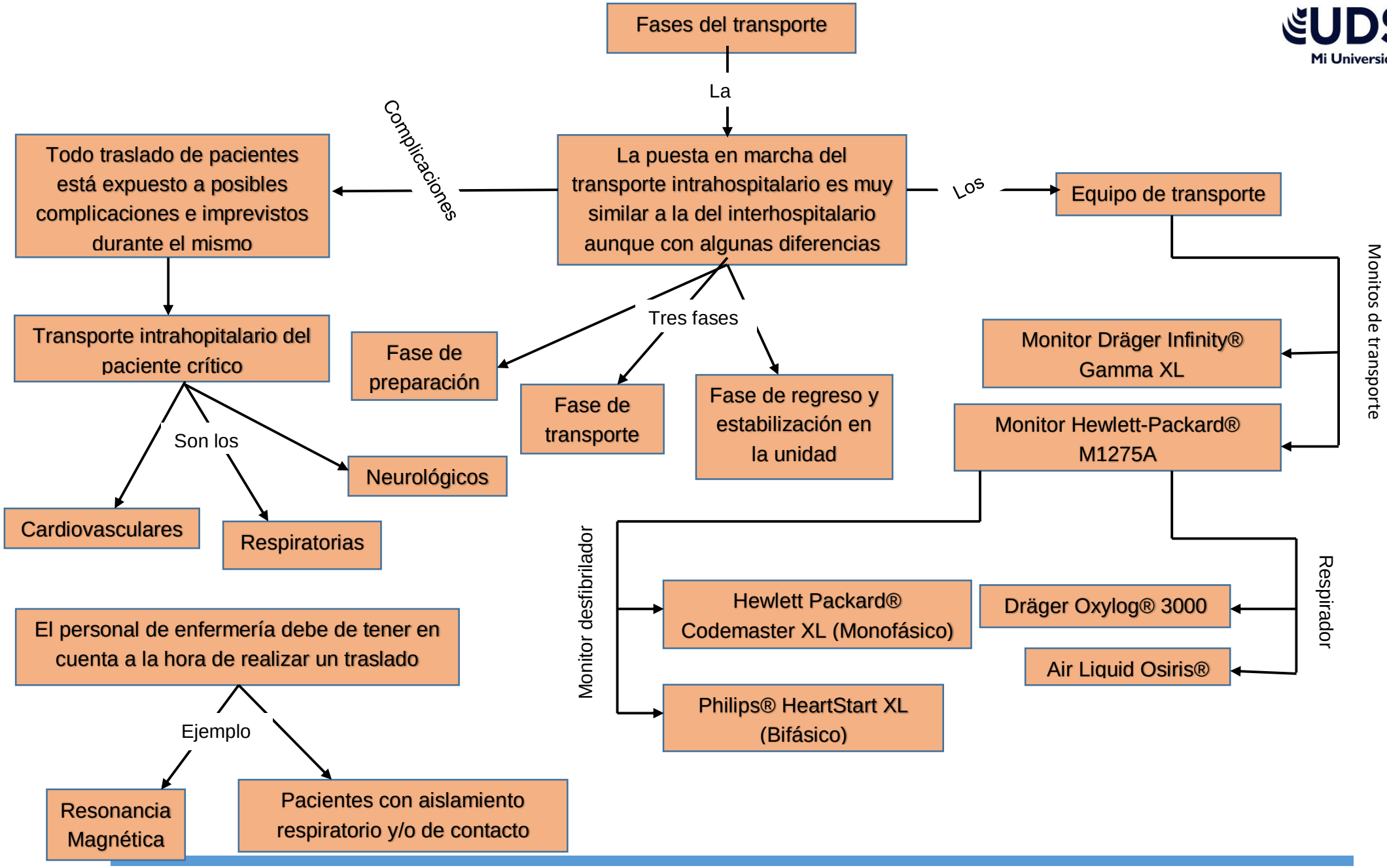
Fases del transporte
La
La puesta en marcha del transporte intrahospitalario es muy similar a la del interhospitalario aunque con algunas diferencias
Complicaciones
Todo traslado de pacientes está expuesto a posibles complicaciones e imprevistos durante el mismo
Transporte intrahopitalario del paciente crítico
Son los
Cardiovasculares
Respiratorias
Neurológicos
Tres fases
Fase de preparación
Fase de transporte
Fase de regreso y estabilización en la unidad
Los
Equipo de transporte
Monitos de transporte
Monitor Dräger Infinity® Gamma XL
Monitor Hewlett-Packard® M1275A
Monitor desfibrilador
Hewlett Packard® Codemaster XL (Monofásico)
Philips® HeartStart XL (Bifásico)
Respirador
Dräger Oxylog® 3000
Air Liquid Osiris®
El personal de enfermería debe de tener en cuenta a la hora de realizar un traslado
Ejemplo
Resonancia Magnética
Pacientes con aislamiento respiratorio y/o de contacto