



Nombre del Alumna: Martha Elena Domínguez Domínguez

Nombre del tema: organización del cuerpo.

Parcial: 2

Nombre de la Materia: anatomía y fisiología

Nombre del profesor: Fernando Romero Peralta

Nombre de la Licenciatura: Lic. Enfermería

Cuatrimestre: I cutrimestre

Organización del cuerpo humano

Planos anatómicos

Es un plano vertical sagital que atraviesa longitudinalmente el cuerpo y lo divide en dos mitades derecha e izquierda.

Son planos verticales que atraviesan el cuerpo paralelamente al plano medio.

Son planos verticales que atraviesan el cuerpo en ángulo recto que atraviesa con el plano medio y lo dividen en dos partes: anterior (frontal) y posterior (dorsal).

Son planos horizontales que atraviesan el cuerpo en ángulo recto con los planos medios y frontal y lo dividen en dos partes: superior e inferior.

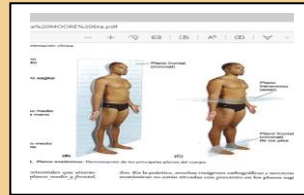

Nivel tisular

Se refiere a los tejidos que son conjuntos de células que poseen las mismas características y realizan una función en común.

Los tejidos se pueden especializar como epitelial, conectivos, musculares y nerviosos.

Las células se organizan para formar los tejidos del organismo, los cuales se especializan para ejecutar ciertas funciones especializadas

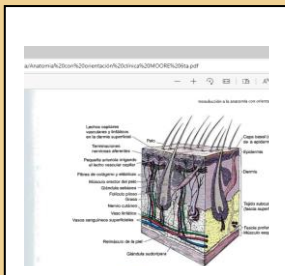

Sistema tegumentario

La dermis es una densa capa de colágeno, entrelazados con fibras elásticas

La epidermis es un epitelio queratinizado, es decir con una capa superficial cornea y fuerte con una capa basal

