



**Nombre de alumnos: Rivaldo Dominguez
arias**

Nombre del profesor: Javier Gómez galera

**Nombre del trabajo: 11 patrones de marjory
Gordon**

Materia: fundamento de enfermería

Grado: 1 cuatrimestre

Grupo: 1 A

11 PATRONES DE MARJORY GORDON

Patrón 2 nutricional-metabolismo



Hábitos alimenticios

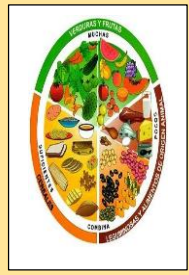

Medidas antropométricas

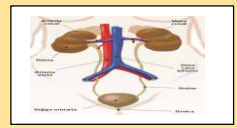

Intestinal, vesical, eliminación por medio de la piel



Ejercicio y deporte, actividades creativas y actividades de la vida diaria



Incluye el reposo, relajación

Patrón 5 sueño -descanso



Patrón 6 cognitivo -preceptivo

Compensación o prótesis

Patrón 7 autopercepcion-autoconcepto

Los patrones sensitivos, preceptuales

Imagen corporal, patrón emocional, comunicación no verbal, movimiento corporal

Patrón 8 rol-relaciones

Percepción de responsabilidades

Relación familiar y social

Patrón 9 sexualidad y reproducción

Satisfacción sexual, trastorno sexual, problema de reproducción

Sistema de ayuda, capacidad de manejar situaciones

Etapa 11 valores-creencias

Creencias espirituales

Valores acerca de las creencias

Patrón 10 tolerancia al estrés

Ataques de integridad



PATRON 1 PERCEPCION DE LA SALUD

Conocer la percepción de la persona sobre su situación salud y bienestar

Estilo de vida, practica de promoción de la salud y prevención de riesgos

Se manejan criterios

Patrón 3 eliminación

Función excretora

Patrón 4 actividad -ejercicio

11 PATRONES DE MARJORY GORDON